



**Nombre del alumno: Miriam Alejandra García
Alfonzo.**

**Nombre del profesor: Jorge Sebastián Domínguez
Torres.**

Nombre del trabajo: Súper nota.

Materia: Bases de administración.

Grado: 6°

Grupo: LN6.

Comitán de Domínguez Chiapas a **03 de Julio del 2024.**

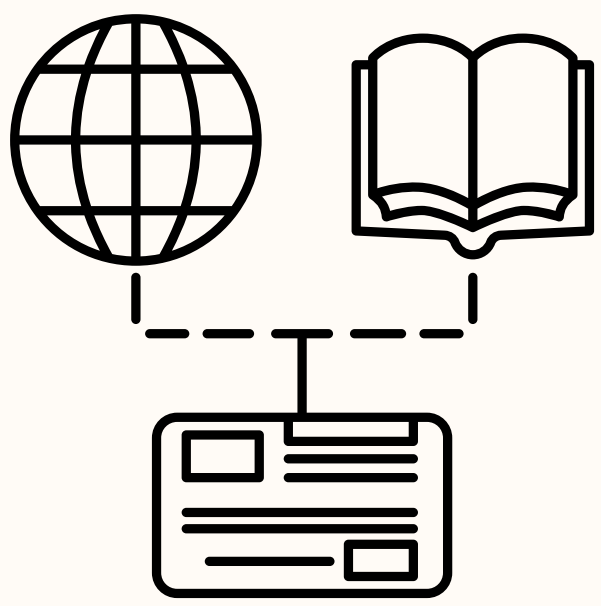

TOMA DE DECISIONES



ANÁLISIS DE CONTEXTOS

INTERNO



EXTERNO

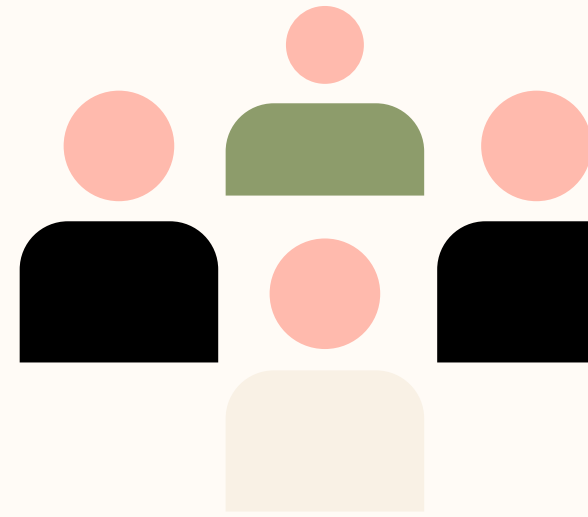

ANÁLISIS DE FODA

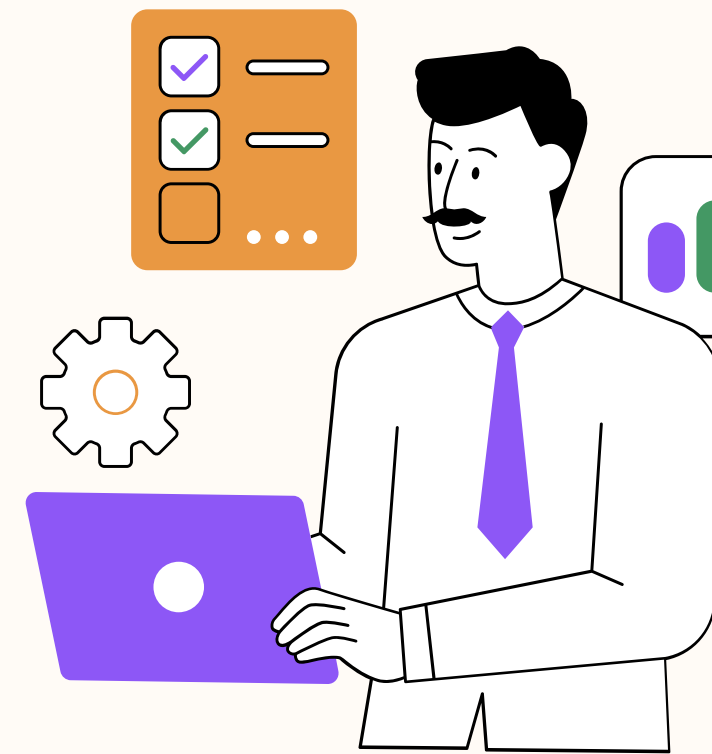
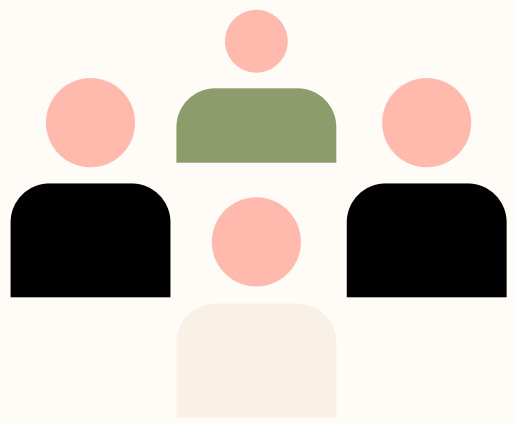
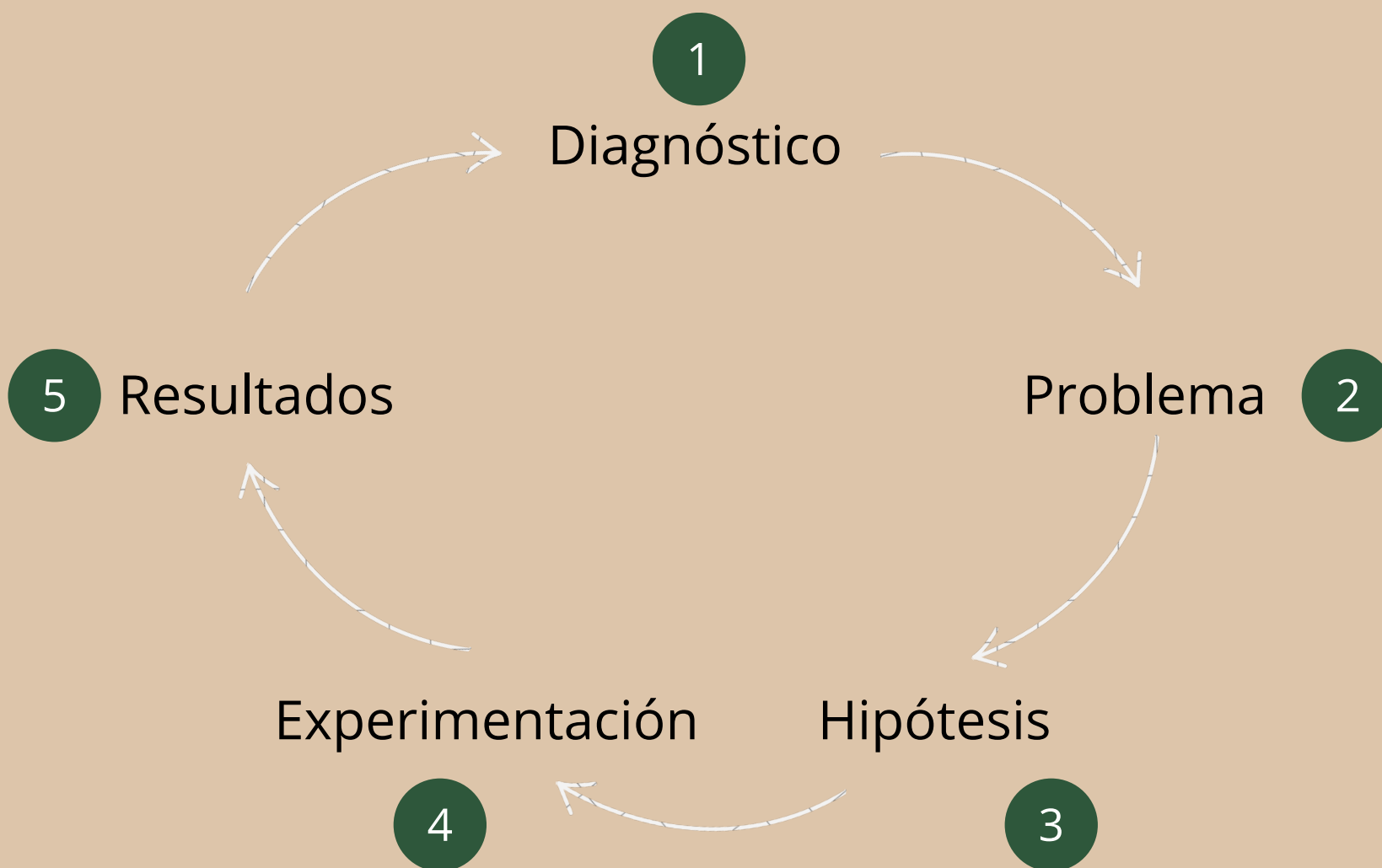

“Contexto en el que operan las empresas”.

MACROEMPRESAS

Organigrama lineal
 Clientes primarios
 Socios

MACROEMPRESAS

Organigrama jerárquico
 Clientes terciarios
 Accionistas