



Nombre de alumno: Lourdes Aylin Velasco Herrera.

Maestra: Jorge Sebastián Domínguez torres.

Materia: bases de la administración.

Tema: Línea del tiempo

Fecha: 25 de mayo del 2024.

Bibliografía:

Universidad del sureste, antologia de bases de la administracion,2024,pdf

LINEA DEL TIEMPO

EPOCA PRIMITIVA

Se veía en la formación primitiva de organización familiar, la vida fue exigiendo una organización entre los miembros para la supervivencia de estos en la repartición de responsabilidades y la necesidad de la capacitación para desempeñarlos.



PERIODO AGRICOLA

Se caracterizó por la aparición de la agricultura y de la vida sedentaria. Prevaleció la división del trabajo por edad y sexo. Se acentuó la organización social de tipo patriarcal.



PERIODO GRECOLATNO

se caracterizó por su orientación hacia una estricta supervisión del trabajo y el castigo corporal como forma disciplinaria. En esta época apareció el esclavismo era aceptado y a menudo esencial para la economía.



IV-XV

XVII-XIX

SIGLO XXI

2000 A.C

7000-2000 A.C

XII-V



FEUDALISMO

Se origina la administración descentralizada, porque al formarse los feudos se ejercía la administración por señorío con jurisdicción propia, aunque se tenía obligaciones con el rey

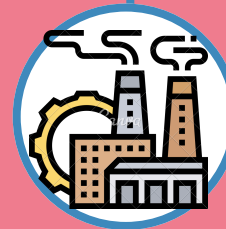

REVOLUCION INDUSTRIAL

Predominaba la atención en la estructura organizacional, con los elementos de la administración, con los principios generales de la administración, con la departamentalización.



EDAD MODERNA

supone que su propósito básico es incrementar la productividad organizacional y mejorar la producción y la eficiencia de la empresa; se pone énfasis en los aspectos técnicos de mejora continua, que reemplazan y minan los valores fundamentales.