



**Nombre del alumno: Miriam Alejandra García
Alfonzo.**

**Nombre del profesor: Jorge Sebastián Domínguez
Torres.**

Nombre del trabajo: Súper nota.

Materia: Bases de administración.

Grado: 6°

Grupo: LN6.

Comitán de Domínguez Chiapas a **31 de Agosto del 2024.**

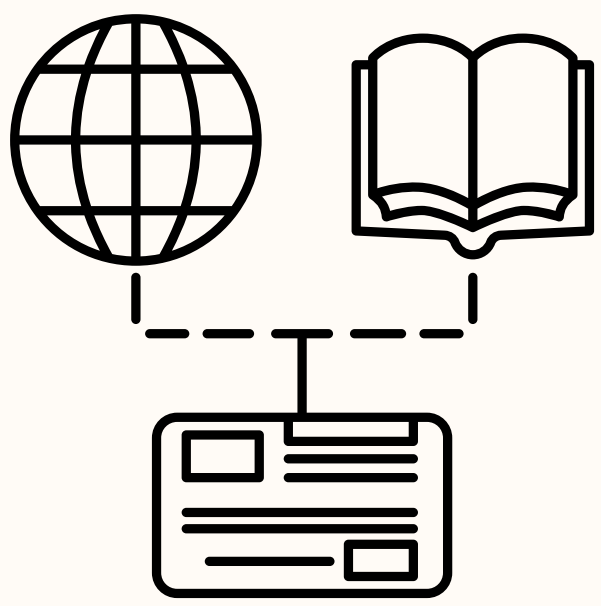

TOMA DE DECISIONES



ANÁLISIS DE CONTEXTOS

INTERNO



EXTERNO

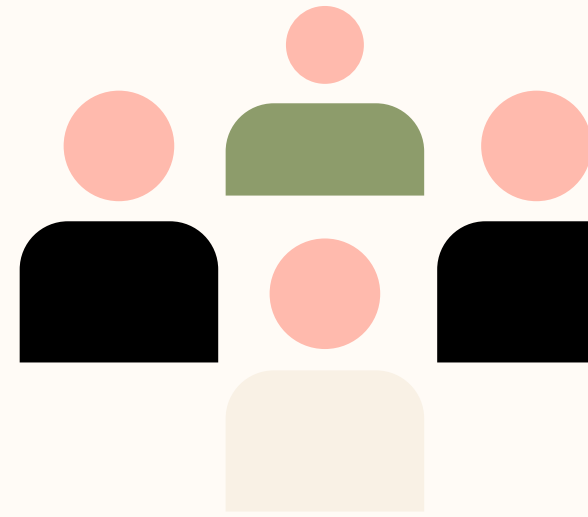

ANÁLISIS DE FODA

1

Diagnóstico

5

Resultados

2

Problema

4

Experimentación

3

Hipótesis

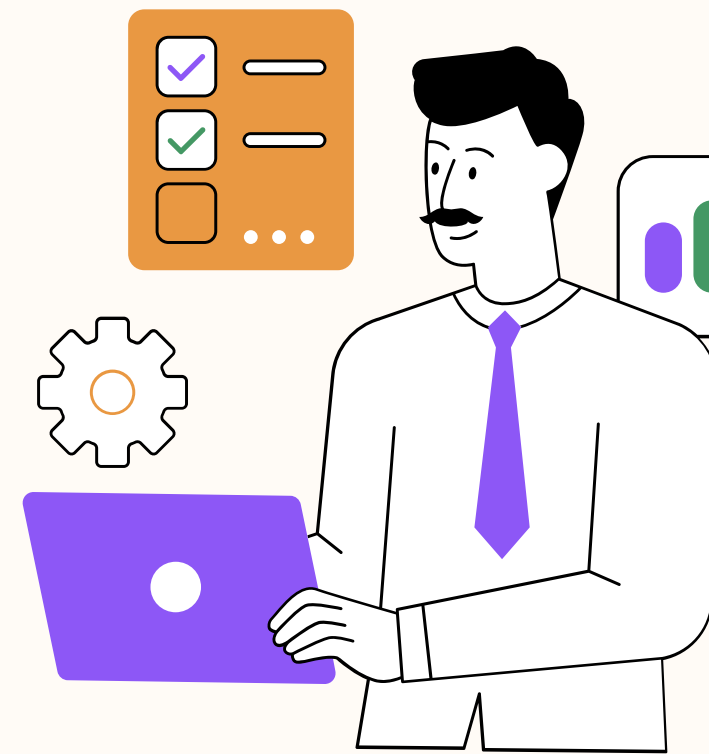
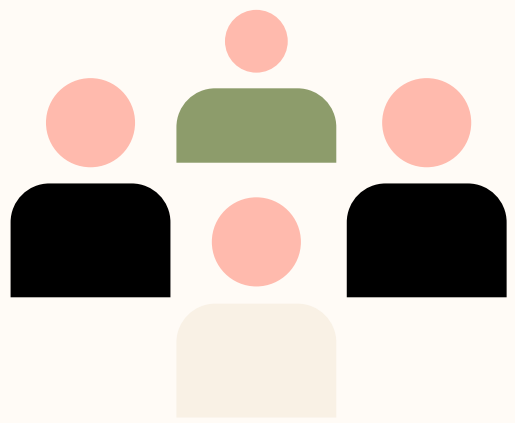

“Contexto en el que operan las empresas”.

MACROEMPRESAS

Organigrama lineal

Clientes primarios

Socios

MACROEMPRESAS

Organigrama jerárquico

Clientes terciarios

Accionistas