

NOMBRE DEL ALUMNO:

Sofía Yamileth Guillén Flores

NOMBRE DEL MAESTRO:

Jorge Sebastián Domínguez

NOMBRE DEL TRABAJO:

Súper Nota

MATERIA:

Bases de administración

GRADO:

6to cuatrimestre

GRUPO:

LNU-6A

FECHA:

30 de Julio del 2024

PLANEACIÓN DE ACCIÓN

PLANEACIÓN ESTRATEGICA

PROYECTOS QUE SON:

- Corto plazo
- Largo plazo

Los objetivos llegan a ser alcanzables

ETAPAS

1. Análisis
- Plan
- Operación

ETAPAS

- Consideraciones
- Resultados

ETAPAS

- Evaluación
- Análisis

CONSIDERACIONES

- ANÁLISIS FODA
- INTERNO - EXTERNO

ORGANIZACIÓN DE LA ACCIÓN

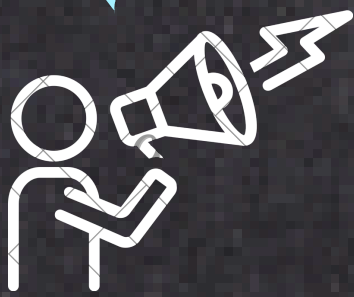
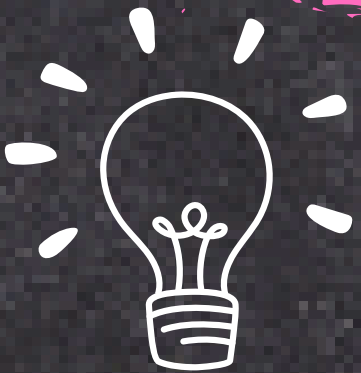

ORG. UNIDAD

Llega a ser: formal e informal

EN:

- Organigrama
- Jerarquía

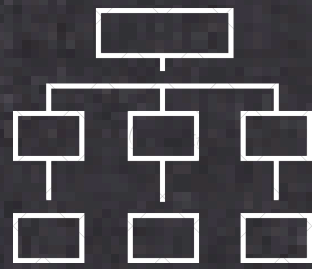

REQUISITOS

- Estructura básica
- Mecanismo de operación
- Mecanismo de decisión
- Mecanismo de coordinación

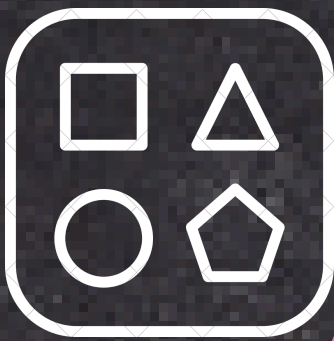
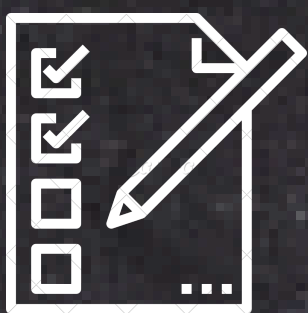
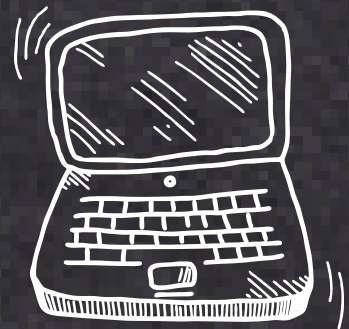

ORG. LINEAL

- Horizontal
- Vertical

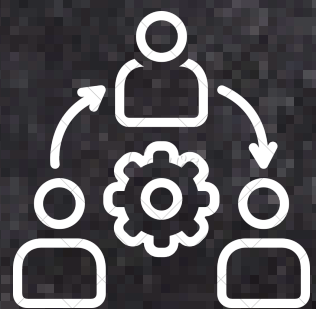
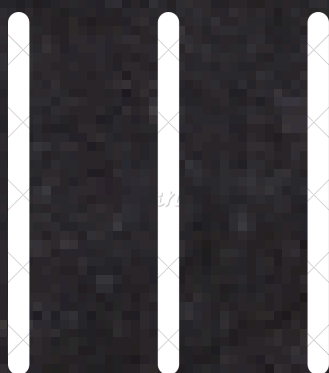

DIRECCIÓN DE LA ACCIÓN

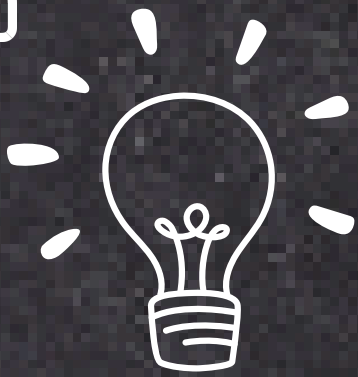
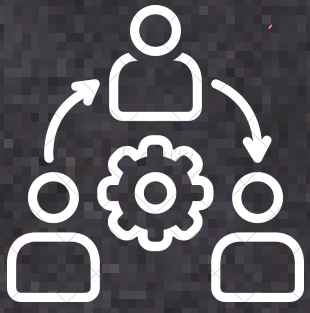

1

Condicionamiento en la organización, jefes y encargados

2

Autoridades y jerarquias

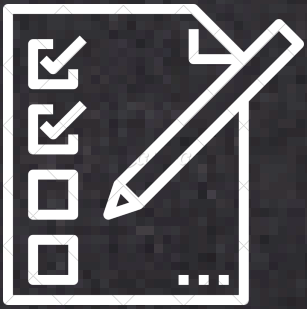

3

Las empresas no son democraticas

4

No existen politicas en las empresas

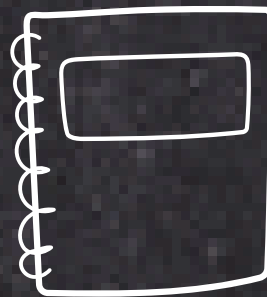

5

Existe un "mayor" para las empresas

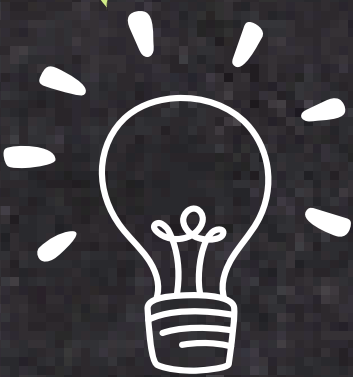

6

- Jefe
- Líder
- Empresario
- Director

