

BASES DE LA ADMINISTRACIÓN

NUTRICIÓN

UNIVERSIDAD DEL SURESTE

LINEA DEL TIEMPO

PROFESOR

JORGE SEBASTIAN DOMINGUEZ TORRES

ALUMNO

GERARDO HUMBERTO AGUILAR CRUZ



- FORMACION DE TRIBUS
- TRABAJO EN EQUIPO
- NO ERAN SEDENTARIOS
- COMPARTIAN TRABAJO POR IGUAL

2500 A.C



- ESISTIA ESCLAVISMO
- COMERCIO DE PERSONAS
- TODOS TRABAJABAN PARA LA ECONOMIA
- EXISTIA SUPERVISION Y CASTIGO AL ESCLAVO

SIGLO XII-V



- PROCESOS INDUSTRIAL
- CAMBIOS EN LA ECONOMIA
- DEMANDA DE CONOCIMIENTOS
- EXPLOTACION LABORAL

SIGLO XIII-XIX

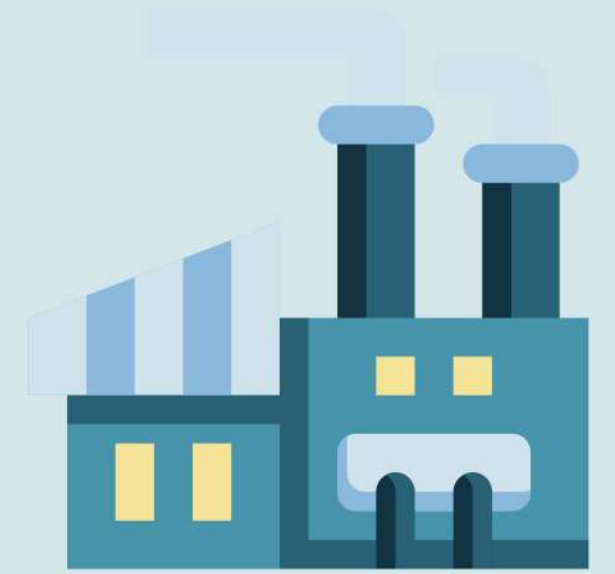

EVOLUCIÓN DE LA ADMINISTRACIÓN

7000-2000 A.C



- PRACTICABAN LA AGRICULTURA
- EXISTIAN ROLES DE TRABAJO
- PRODUCIAN ALIMENTOS
- LOS HOMBRES APORTABAN RECURSOS
- LAS MUJERES ADMINISTRABAN LOS RECURSOS

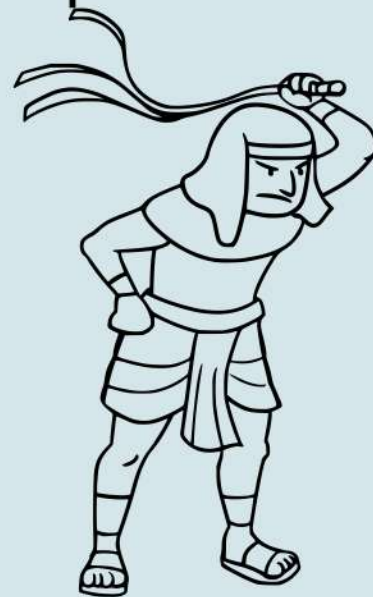

SIGLO XI-XV

- FEUDALES-REYES
- SE PAGABAN IMPUESTOS
- SE CREO LOS SALARIOS
- SE FORAMN TEORIAS DE ROBIN HOOD
- INDEPENDIZACION



SIGLO XXI

- MANTENIMIENTO INDUSTRIAL
- DESARROLLO DE NUEVAS TECNOLOGIAS
- DEMANDA PROFESIONAL
- FORAMCION DE EMPRESAS
- ORGANIZACIONES SOCIALES