

# ACTIVIDAD 1, LÍNEA DEL TIEMPO

ASIGNATURA: BASES DE  
LA ADMINISTRACIÓN

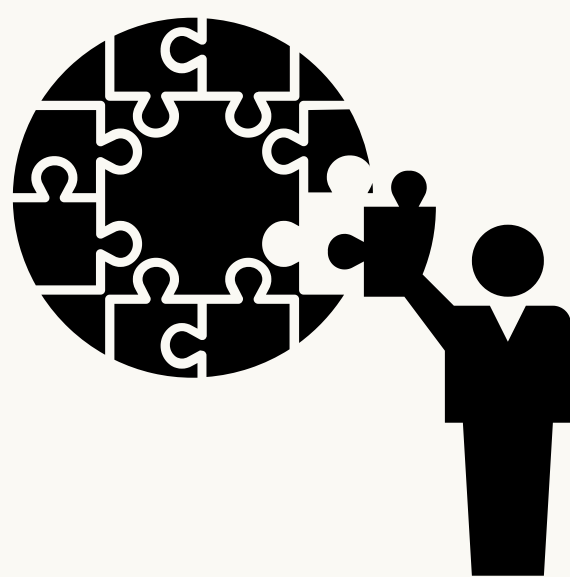

ALUMNA: JAZMIN  
BERNABE GALICIA

PROFESORA: Jorge Sebastián  
Domínguez

**"PRINCIPIOS DE LA  
ADMINISTRACIÓN"**

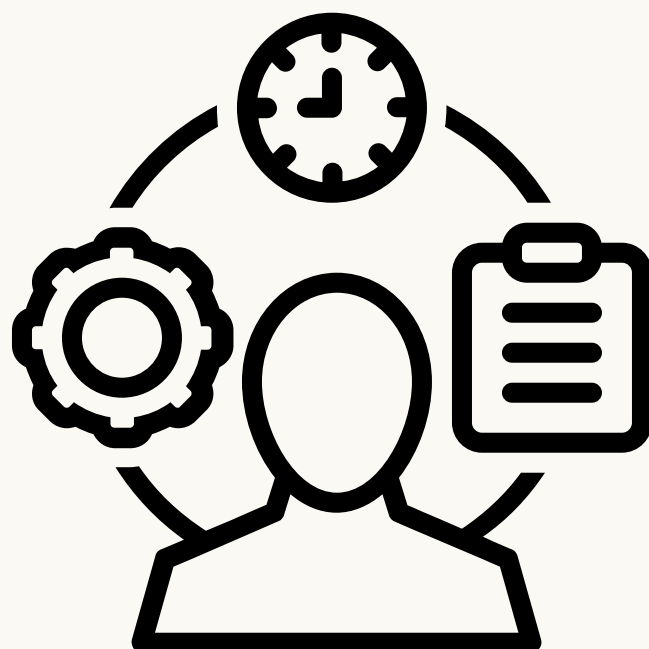

**LNU.**

25/05/2024

# Cronología

## Línea del tiempo

35,000 a.C. al  
4,000 a.C

### E. PRIMITIVA

remite a las primeras sociedades humanas. De acuerdo con el concepto de Marx "la base de sus relaciones de producción era la propiedad colectiva"



7000 -2000 a.C.

duró cinco mil años aproximadamente el periodo en el que la vida se basaba en la recolección y, poco a poco, en la domesticación de plantas



siglo II a. C.

mezcla de conocimientos, ideas, tradiciones y costumbres que se formaron a partir de la fusión de los pueblos griego y romano.

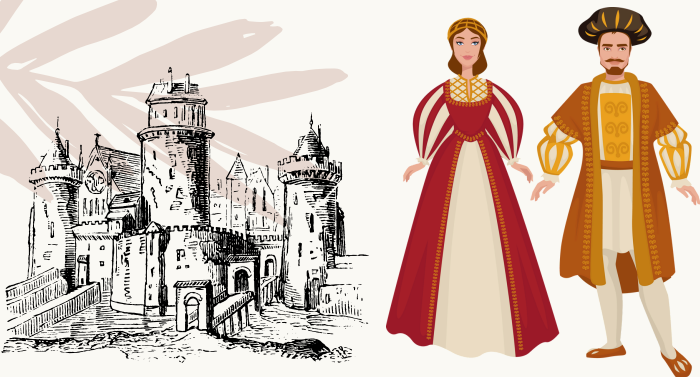

Edad Media, desde el  
siglo IX al XV

sistema en el que un terrateniente (el señor) entregaba un feudo (un pedazo de tierra) a cambio de un pago o promesa de servicio por parte de la persona que lo recibía (el vasallo)



1970-1840

proceso de transformación económica, social y tecnológica que se inició en la segunda mitad del siglo XVIII en el Reino de Gran Bretaña



EPOCA ACTUAL

Antropoceno, la "Edad de los Humanos" que da por terminada la que conocíamos hasta ahora como el Holoceno.



*BIBLIOGRAFÍA:*

*Universidad del Sureste. (2024). Antología de Bases de la administración [Archivo PDF].*