

HISTORIA DE LA ADMINISTRACIÓN

500 A.C

1. Personas organizadas en grupos. (Tribus).
2. Predominaba el patriarcado.
3. Existía un líder que busca el bien común con la organización de su población



1. Aparece el esclavismo. Aquí la administración era supervisar de manera estricta el trabajo y se aplicaba el castigo corporal.

SIGLO XII-V



1. Gran cambio en la economía
2. Aparecen inventos.
3. Aquí la administración se caracterizó por la explotación inhumana al trabajador.

SIGLO XVIII -XIX

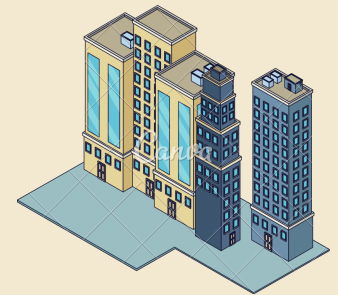

ÉPOCA PRIMITIVA

PERIODO AGRÍCOLA

ANTIGÜEDAD GRECOLATINA

FEUDALISMO

REVOLUCIÓN INDUSTRIAL

ACTUALIDAD

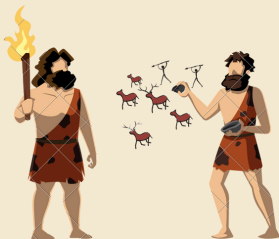

7000 - 2000 A.C

1. El hombre seguía administrando.
2. El trabajo se dividía por edad y sexo.
3. Auge del matriarcado



SIGLO IX -XV

1. Aparición del señor feudal y el siervo que trabaja sus tierras.
2. Los siervos después se convirtieron en trabajadores independientes.

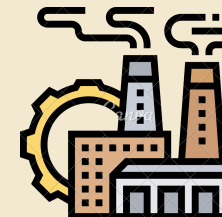

SIGLO XXI

1. Gran desarrollo tecnológico.
2. Administración de empresas.