

**Nombre de alumno: Karla Daniela
Pinto Lara**

**Nombre del profesor: Jorge Sebastian
Dominguez Torres**

Nombre del trabajo: Linea del tiempo

Materia: Bases de la administración

Grado: 6to

Grupo: A

HISTORIA DE LA ADMINISTRACIÓN



500 A.C

ÉPOCA PRIMITIVA

Las personas se organizaban en grupos de trabajo llamados hordas, clan, tribus, matriarcado y patriarcado, donde el lider organizaba a las personas y a sus recursos para conseguir el objetivo en común



7000 - 2000
A.C

PERIODO AGRÍCOLA

El hombre aplico formas de administración en la agricultura, prevaleció la division de trabajo por edad, sexo y acentuo la organizacion de tipo matriarcal.

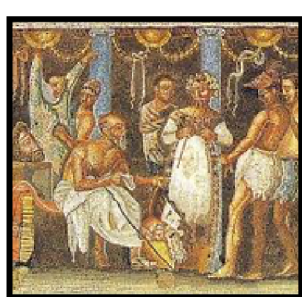

SIGLO XII-V

ANTIGUA GRECOLATINA

En esta época apareció el esclavismo, la administración se caracterizo por su orientacion hacia una estricta supervision del trabajo y el castigo corporal como forma disciplinaria



SIGLO IX-XV

FEUDALISMO

se caracterizo por el regimen de la servidumbre, en donde la administración. estaba sujeta al criterio del señor feudal.

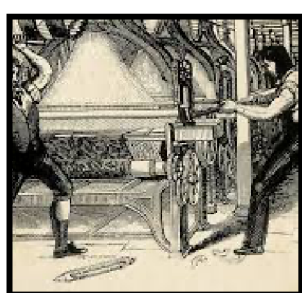

SIGLO
XVII-XIX

REVOLUCIÓN INDUSTRIAL

En esta etapa existe un gran cambio en la economía, aparecen diversos inventos y descubrimientos. La administracion se caracterizo por la explotación inhumana al trabajador.



SIGLO XXI

En esta época se da un gran desarrollo tecnologico e industrial. L administracion se torna indispensable en el manejo de cualquier tipo de empresa.