

# ACTIVIDAD 2, SUPERNOTA

ASIGNATURA: BASES DE  
LA ADMINISTRACIÓN

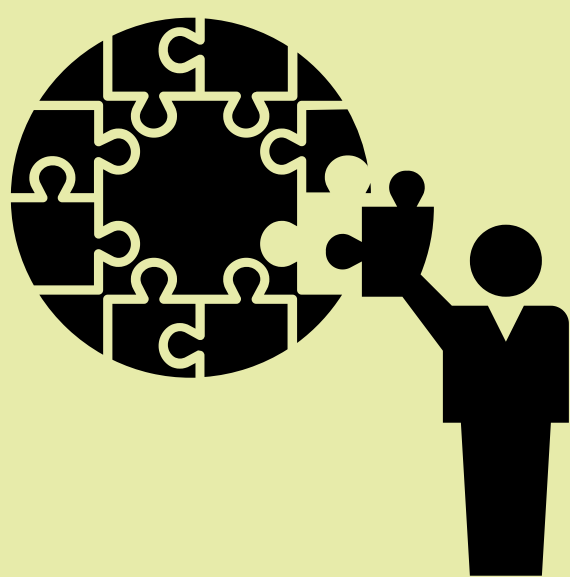

ALUMNA: JAZMIN  
BERNABE GALICIA

PROFESORA: Jorge Sebastián  
Domínguez

“UNIDAD II”

**LNU.**



15/06/2024

# Unidad 2

los efectos de esta conflagración como el abuso del sistema de Taylor generaron un gran desempleo y, condiciones de "explotación" de los trabajadores en las industrias.



La globalización de la economía y las crisis económicas en esta primera década del siglo xxi han producido desempleo y nuevas formas de explotación.

estas condiciones se repitieron por ciclos y aparecieron corrientes humano-relacionistas que hoy, en el siglo xxi, tienen otro nombre



La teoría de sistemas revolucionó los enfoques administrativos existentes.



estudia las organizaciones como sistemas sociales inmersos en otros sistemas que se interrelacionan y se afectan entre sí



El origen de este enfoque se remonta a las concepciones aristotélicas de causa y efecto, y de que todo entero forma parte de otro mayor.

La teoría moderna de sistemas, desarrollada por Ludwig von Bertalanffy, destaca la interdependencia de todos los elementos en unidades integradas.

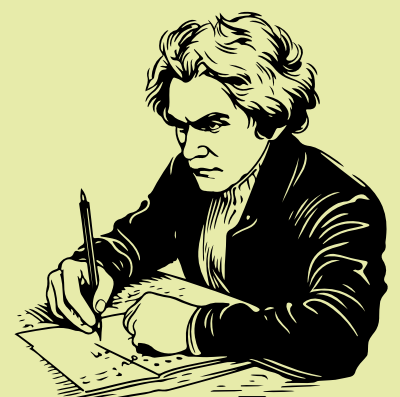
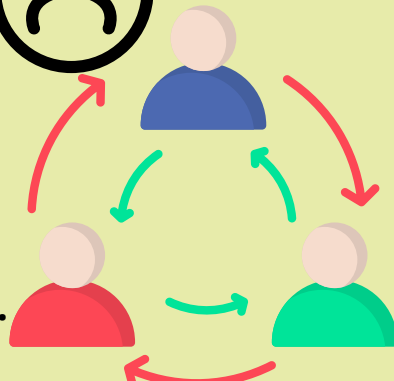
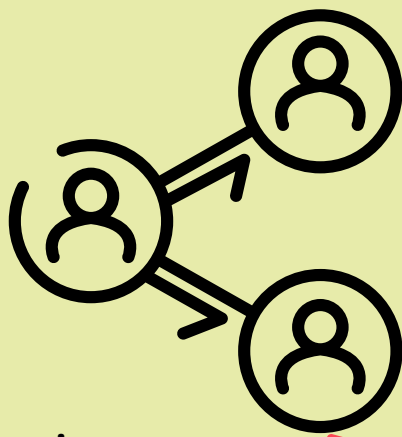

Kenneth Boulding escribió un artículo que tituló "La teoría general de sistemas y la estructura científica"

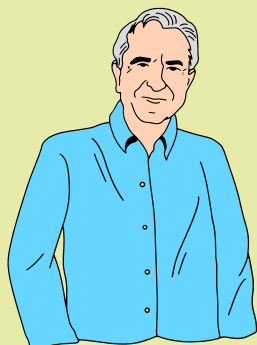

Kenneth Boulding indica que los sistemas sociales pasarán por las etapas evolutivas físicas y biológicas

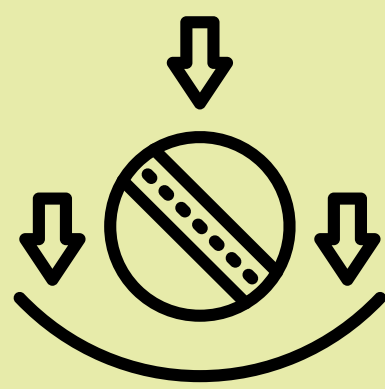

Los sociólogos se han interesado en las estructuras sociales de las organizaciones humanas

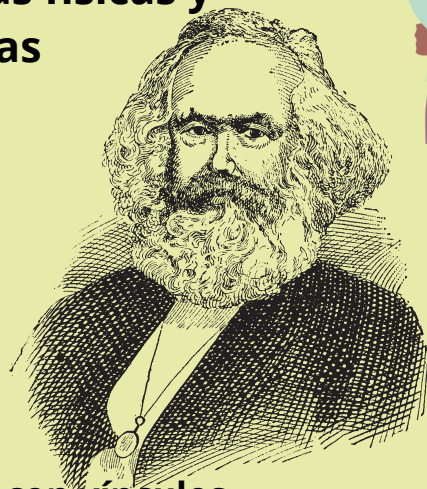
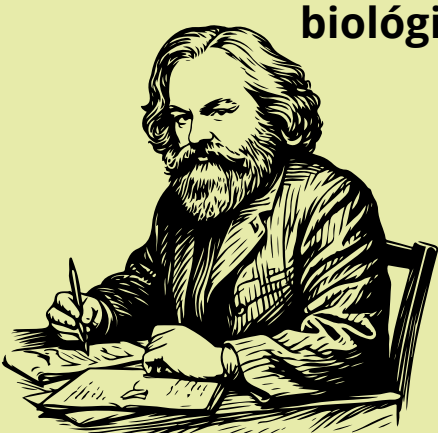

Analizan comunidades con vínculos raciales, religiosos, históricos, lingüísticos, formas de organización social en áreas productivas, religiosas, educativas, sindicales, de convivencia social y familiar.



*BIBLIOGRAFÍA:*

*Universidad del Sureste. (2024). Antología de Bases de la administración [Archivo PDF].*