



Mi Universidad

S Ú P E R N O T A

NOMBRE DEL ALUMNO: MAKEYLA MARTÍNEZ LÓPEZ

PARCIAL: NO. 3

NOMBRE DE LA MATERIA: TALLER DEL EMPRENDEDOR

NOMBRE DEL PROFESOR: DIEGO LOYO

NOMBRE DE LA LICENCIATURA: MEDICINA VETERINARIA Y ZOOTECNIA

CUATRIMESTRE: NO. 9

IMPLANTACIÓN DEL MODELO DE NEGOCIOS

LAS 4 P'S

- PUNTO DE VENTA: IDENTIFICAR LAS NECESIDADES DEL MERCADO, Y BUSCAR LA MANERA DE HACERLES LLEGAR EL PRODUCTO
- PRODUCTO: PRODUCTO FÍSICO O SERVICIO QUE SE OFREZCA QUE ATRAIGA AL PÚBLICO OBJETIVO.
- PRECIO: CANTIDAD DE DINERO A COBRAR POR EL PRODUCTO O SERVICIO. PARA ESTO PUEDE UTILIZARSE: MÉTODOS BASADOS EN EL COSTE, BASADO EN LA COMPETENCIA Y EN LA DEMANDA.
- PROMOCIÓN: "CÓMO ESTAS PROMOVENDO LA VENTA". DAR A CONOCER EL PRODUCTO O SERVICIO QUE SE OFRECE.

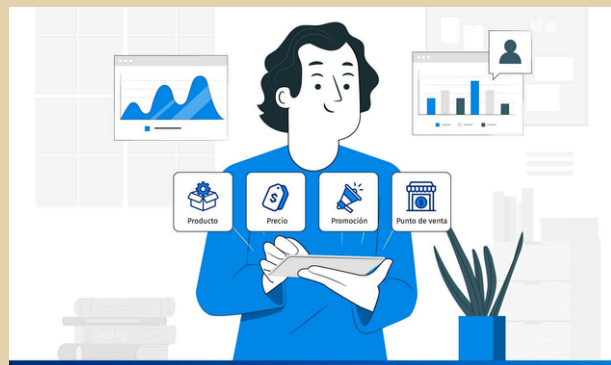

¿Qué es el producto?
ES EL RESULTADO FINAL DEL
PROCESO DE PRODUCCIÓN

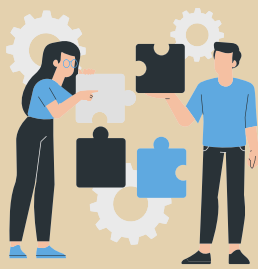

PRODUCCIÓN

TRANSFORMACIÓN DE INSUMOS A PARTIR DE RECURSOS HUMANOS, FÍSICOS Y TÉCNICOS, EN PRODUCTOS REQUERIDOS POR LOS CONSUMIDORES.

OBJETIVOS:

- La transformación de insumos a partir de recursos humanos, físicos y técnicos, en productos requeridos por los consumidores es la producción.

ELEMENTOS DE PRODUCCIÓN

- ESPECIFICACIONES DEL PRODUCTO O SERVICIO: EL DISEÑO DEBE ESPECIFICAR EN QUÉ CONSISTE EL PRODUCTO O SERVICIO.
- DESCRIPCIÓN DEL PROCESO DE PRODUCCIÓN: CONOCER EL PROCESO DE PRODUCCIÓN.
- CARACTERÍSTICAS DE LA TECNOLOGÍA: QUE EL NIVEL DE TECNOLOGÍA SEA APROPIADO.
- EQUIPO E INSTALACIONES: HERRAMIENTAS E INSTALACIONES NECESARIAS PARA LA ELABORACIÓN.
- MATERIA PRIMA: INSUMOS QUE APOYAN EL PROCESO PRODUCTIVO O LA PRESTACIÓN DEL SERVICIO.
- CAPACIDAD INSTALADA: NIVEL MÁXIMO DE PRODUCCIÓN QUE SE LLEGA A TENER.
- UBICACIÓN DE LA EMPRESA: DISTANCIA ENTRE CLIENTES, PROVEEDORES Y TRABAJADORES.
- DISEÑO Y DISTRIBUCIÓN DE PLANTA Y OFICINAS: FORMA EN QUE SE DISPONDRÁN LAS MÁQUINAS, HERRAMIENTAS Y LOS FLUJOS DE PRODUCCIÓN.
- PROGRAMA DE PRODUCCIÓN: PLANIFICACIÓN DE LAS OPERACIONES QUE DEBERÁN REALIZARSE

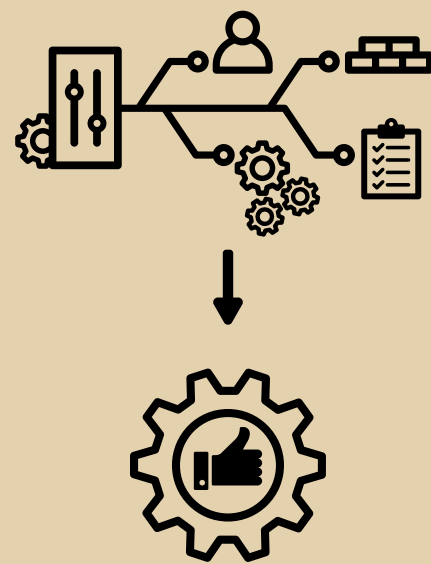

ORGANIZACIÓN

FORMA EN QUE SE DISPONE Y ASIGNA EL TRABAJO ENTRE EL PERSONAL DE LA EMPRESA PARA ALCANZAR EFICIENTEMENTE LOS OBJETIVOS PROPUESTOS.

OBJETIVO:

- asigna el trabajo entre el personal de la empresa, para alcanzar eficientemente los objetivos propuestos.

ELEMENTOS DE ORGANIZACIÓN

- ESTRUCTURA ORGANIZACIONAL: ESTABLECE UN SISTEMA DE ORGANIZACIÓN EN LA EMPRESA.
- FUNCIONES ESPECÍFICAS POR PUESTO: DISEÑA EL MANUAL OPERATIVO POR TRABAJADOR.
- ADMINISTRACIÓN DE SUELDOS Y SALARIOS: EL PROCESO DE ADMINISTRAR SUELDOS Y SALARIOS RESULTA MUY SENCILLO Y RÁPIDO DE REALIZAR PUES SÓLO IMPLICA JERARQUIZAR LOS PUESTOS DE LA EMPRESA.
- MARCO LEGAL DE LA ORGANIZACIÓN: LA CONSTITUCIÓN DE LA EMPRESA, ENTRE OTRAS FORMAS, PUEDE SER COMO: PERSONA FÍSICA, SOCIEDAD ANÓNIMA O DE RESPONSABILIDAD.

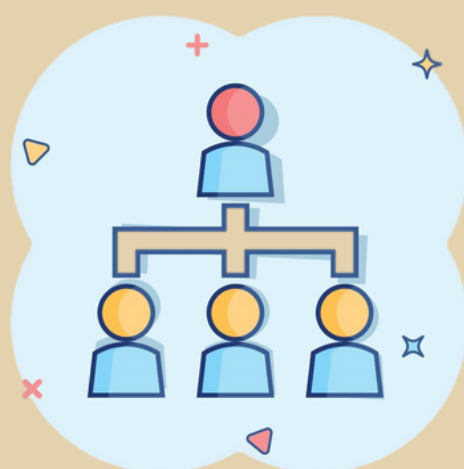

Fuentes de consulta:

Universidad Del Sureste. (2024). Antología de la materia. Recuperado 5 de julio de 2024, de

<https://plataformaeducativauds.com.mx/assets/docs/libro/LMV/c9aa63bc1c591a2cc298dd0be479a656-LC-LMV905%20TALLER%20DEL%20EMPRENDEDOR.pdf>

