



S Ú P E R N O T A

NOMBRE DEL ALUMNO: MAKEYLA MARTÍNEZ LÓPEZ

PARCIAL: NO. 1

NOMBRE DE LA MATERIA: PRODUCCIÓN DE LECHE

NOMBRE DEL PROFESOR: HUGO ALEXANDER PÉREZ

NOMBRE DE LA LICENCIATURA: MEDICINA VETERINARIA Y ZOOTECNIA

CUATRIMESTRE: NO. 9

RAZAS VACUNAS Lecheras

Holstein

Las vaquillas pueden cruzarse a los 13 meses de edad. Es deseable tener hembras holstein pariendo por primera vez entre los 23 y 26 meses de edad. La vida productiva tiene un promedio de 4 a 6 años con producción de calidad.

Produce 9000 kg de leche por año en 305 días.



1)

Jersey

Los terneros pesan en promedio menor a 30 kg al nacer.

Una vaca adulta puede llegar a los 400 kg y los toros llegan a pesar 600 kg de peso vivo.

Producen 5000 kg de leche por año.

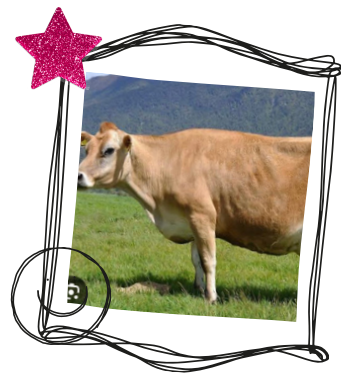

2)

Normando

Pueden producir entre 600-700 lts. De leche.

Considerado doble propósito.

Su leche es rica en proteínas y grasas, es una raza preferida para producción de queso y mantequilla.

Los machos pueden pesar de 900-1100 kg, mientras las hembras 700-800 kg.



3)

Pardo suizo

Producen de 10,000-12,000 lts de leche por año.

Las vacas pueden pesar de 600-700 kg y los toros de 950 a 1000 kg de peso vivo.

Los terneros pueden pesar 32 kg al nacer.



4)

Gyr

Produce de 9 a 10 lts diarios de leche.

Un becerro puede pesar de 23 a 26 kg al nacer.

Un macho puede pesar 540 kg de peso vivo, mientras que las hembras pueden pesar 380 kg de peso vivo.



5)

Simmental

Producción láctea de 6500 kg de leche por año.

Terneros pesan al rededor de 40 kg.

Las vacas suelen pesar de 700-750 kg y los toros 1100 kg de peso vivo.



6)

Mont Belarde

Producción láctea de hasta 7000 kg por año.
Terneros con peso entre 40-45 kg al nacer.
Vacas de 700 kg y Machos 900-1200 kg de peso vivo.



7)

RAZAS VACUNAS

Lecheras

Ayrshire

Un becerro puede pesar los 34 kg al nacer.

Puede producir hasta 20 lts diarios.
Una vaca puede pesar los 450-600 kg, mientras que los machos pueden pesar de los 650-900 kg de peso vivo.

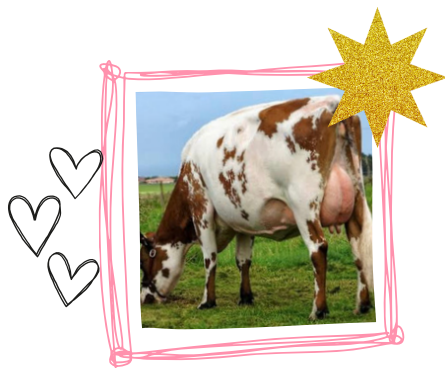

8)

Shorthorn

Los terneros pesan en promedio menor a 30 kg al nacer.

Una vaca adulta puede llegar a los 400 kg y los toros llegan a pesar 600 kg de peso vivo.

Producen 5000 kg de leche por año.



9)

Guernsey

Producen hasta 6000 lts de leche por año.

Las vacas pueden pesar de 450- 500 kg y los toros de 680 a 725 kg de peso vivo. Los terneros pueden pesar 36 kg al nacer.



10)