

Nombre de alumno: Leonardo Rafael Pinto Santos

Nombre del profesor: Alejandra Torres Lopez

Nombre del trabajo: Mapa conceptual

Materia: Desarrollo Humano

Grado: 6

Grupo: B



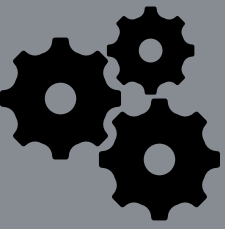

Desarrollo Humano

Es

El desarrollo humano es el proceso de expansión de las capacidades y oportunidades de las personas, permitiendo una vida larga, saludable y creativa.

Tipo

1. Físico: Cambios y crecimiento del cuerpo y habilidades motoras.
2. Cognitivo: Crecimiento en capacidades mentales y procesos de pensamiento.
3. Emocional: Manejo y expresión adecuada de emociones, autoestima y relaciones interpersonales.
4. Social: Adquisición de habilidades sociales y comportamientos para la interacción efectiva.
5. Moral: Desarrollo de un sentido de ética y moralidad.
6. Lingüístico: Desarrollo de habilidades del lenguaje y comunicación.

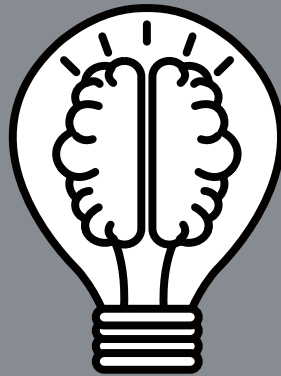

Etapas

1. Prenatal (concepción al nacimiento): Desarrollo inicial del organismo.
2. Infancia (nacimiento a 2 años): Rápido desarrollo físico y cognitivo, comunicación y movilidad.
3. Primera Infancia (2 a 6 años): Desarrollo de habilidades motoras, lenguaje y socialización.
4. Niñez Media (6 a 12 años): Perfeccionamiento de habilidades cognitivas y sociales.
5. Adolescencia (12 a 18 años): Cambios físicos de pubertad, desarrollo cognitivo avanzado y búsqueda de identidad.
6. Adultez Temprana (18 a 40 años): Establecimiento de relaciones íntimas, estabilidad laboral y formación de familia.
7. Adultez Media (40 a 65 años): Madurez personal y profesional, cuidado de hijos y evaluación de logros.
8. Adultez Tardía (65 años en adelante): Retiro laboral, envejecimiento físico, reflexión sobre la vida y adaptación a pérdidas.