

USD

Zootecnia en bovinos

- **Alumna:** Paola Elizabeth Maldonado Cancino
- **Profesor:** Hugo Alexander Pérez López
- **Materia:** Zootecnia en Bovinos
- **Licenciatura:** Medicina Veterinaria y Zootecnia
- **cuatrimestre:** 6to
- **Parcial:**1

RAZAS LECHERAS

HOISTEIN

Peso: al nacer: machos 30- 45kg
hembras 36- 36 kg
Adulto: toros: 1.000kg- 1300kg
vacas: 670- 720 kg
Produccion: 25 -40 L de leche al día.



JERSEY

Peso: machos: 500kg
hembras: 350-450 kg aproximadamente
Produccion: 18 litros al día.

PARDO SUIZO

Peso: al nacer: 30- 40 kg
Machos: 1.200kg
Hembras: 600- 800kg
Producción: 30 litros

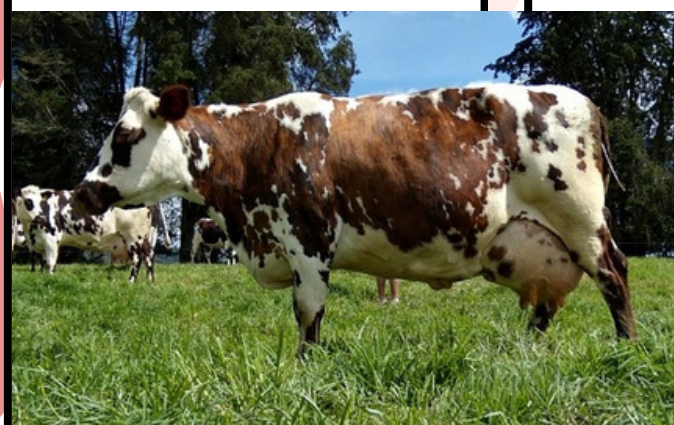

NORMANDO

Peso : al nacer: 40- 45 kg
Hembras: 700- 800 kg
Machos: 900- 1100 kg
producción: 16 - 20 litros por día.

BROWW SWSS

Peso: al nacer: 35- 40 kg
Hembras: 550 - 750 kg
Machos: 1000 kg
Produccion: 20- 25 L por día.



RAZAS DE CARNE

CHALOLAIS

Peso

Machos: 900 - 1000kg

Hembras: 560 - 950kg

Producción: 13,0 - 20L diarios



ANGUS

Peso

Machos: 800 - 950 kg

Hembras: 500 - 550 kg

Producción: 3.800- 12 L diarios

BRANGUS

Peso:

Machos: 863 - 932 kg

Hembras: 545-636 kg

Producción: 14.22 - 22 L diarios



HEREFORD

Peso

Machos: 900 -1000 kg

Hembras: 550 - 620 kg

Producción: 14. 200 a 20 L diarios

LIMOUSIN

Peso

Machos: 700 - 1000 kg

Hembras: 500 - 600 kg

Producción: 3.900 - 12 L diarios

