



*NOMBRE DEL ALUMNO: RODRIGO ADONAI  
THOMAS VELAZQUEZ*

*NOMBRE DEL PROFESOR: HUGO  
ALEXANDER PÉREZ LÓPEZ*

*NOMBRE DEL TRABAJO: SUPERNOTA*

*MATERIA: ZOOTECNIA DE BOVINOS*

*GRADO: 6°*

*GRUPO: "B"*

*COMITÁN DE DOMÍNGUEZ CHIAPAS A 26 DE MAYO DE 2024.*

# RAZAS BOVINAS DE LECHE

## HOLSTEIN

Con una producción de 10000-12000 L. por lactancia  
Peso en: Hembras: 680 kg  
Machos: 1050 kg Ternero al nacer: 40 kg o más

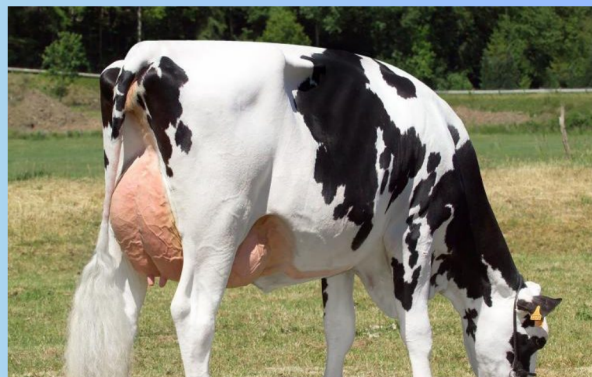

## JERSEY

Con una producción de 1000 litros por lactancia  
Peso en: Hembras: 350 kg Machos: 500 kg  
Ternero al nacer: 30 kg



## SIMMENTAL



Con una producción de 19 l. de leche diaria  
Peso en: Hembras: 750 kg Machos: 1080 kg  
Ternero al nacer: 35-45 kg

## PASIEGA



Con una producción de 20 litros de leche por día  
Peso en: Hembras: 335 kg Machos: 500 kg  
Becerras: 100 kg

## NORMANDO



Con una producción de 6000-7000 L. por lactancia  
Peso en: Hembras: 800 kg Machos: 1100 kg  
Ternero al nacer: 40 kg o más

# RAZAS BOVINAS DE CARNE

## ANGUS

Con alta productividad, fertilidad y procreancia sexual con un peso en: Hembras: 700 kg, Machos: 1000 kg y Ternero al nacer: 30-40 kg

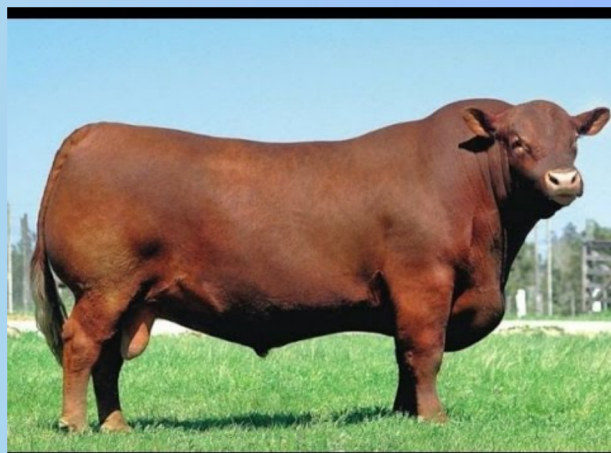

## BRAHMAN

Buena ganancia de peso y precocidad con un peso en: Hembras: 650 kg, Machos: 1000 kg, Ternero al nacer: 33.6 kg



## BRANGUS

Es una cruce entre dos razas Angus y Brahman con excelente adaptación con un peso en: Hembras: 636 kg Machos: 932 kg Ternero al nacer: 29-36 kg



## HEREFORD

Son razas de carne roja consistentes, con un peso en: Hembras: 620 kg, Machos: 1100 kg y Becerros: 38 kg



## CHAROLAIS

Una de las mejores productoras de carne con un peso en: Hembras: 950 kg Machos: 1250 kg Ternero al nacer: 39 kg

