



NOMBRE DE ALUMNO: CARLOS FABRITZIO GARCIA ARIAS

NOMBRE DEL PROFESOR: HUGO ALEXANDER PEREZ LOPEZ

NOMBRE DEL TRABAJO: INFOGRAFIA

MATERIA: ZOOTECNIA DE BOVINOS

GRADO: 6

GRUPO: B

COMITÁN DE DOMÍNGUEZ CHIAPAS A MAYO DEL 2024.

5 RAZAS DE GANADO DE CARNE

BRAHMAN

El Brahman es ideal para la producción de carne en países de condiciones tropicales.

El **peso** de la vaca es entre 550 kg a 650 kg y el del toro es de 1000 kg. El **peso** de los terneros al nacer oscila entre 30 y 38 kg.



ANGUS

angus es una raza bovina conocida por ser criada para el consumo de su carne.

- Machos adultos de 860 kg a 1130 kg.
- Hembras adultas de 570 kg a 770 kg dependiendo de la condición y etapa de la gestación.
- Novillos al sacrificio de 500 kg a 550 kg.
Al nacer (entre 30 y 40 kg)

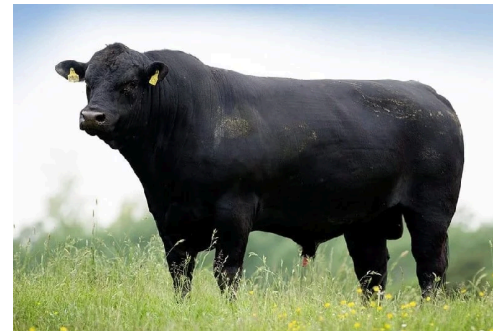

CHAROLAIS

Charolais es una de las razas bovinas más importantes en México, debido a su productividad en la producción de carne.

El peso corporal para el toro Charolais entre 1.000- 1.100 Kg., el de las vacas 750 Kg., los terneros al nacer pesan entre 42 y 45 Kg.,



SANTA GERTRUDIS

Es una raza híbrida, ya que contempla la combinación genética de razas cebuinas, con bovinos de raza Shorthorn. toros adultos 900 kg; vacas 700 kg.

los terneros Santa Gertrudis pesan alrededor de 225 kilogramos de peso a los ocho meses de edad.

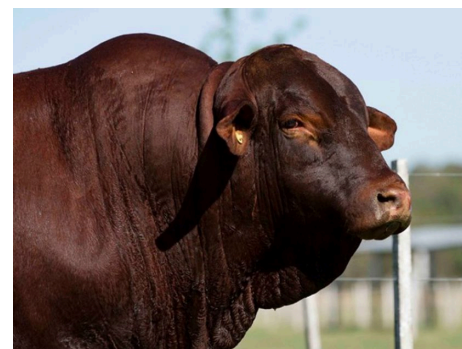

BRANGUS

Es una raza híbrida, ya que contempla la combinación genética de razas cebuinas, con bovinos de raza Aberdeen Angus. Debido a que la raza cebuina que dio origen a este híbrido es la Brahman

el peso del bovino raza Brangus al nacer en machos es de 30 a 36 kg y de hembras de 29 a 35 kg. El peso al destete en machos raza Brangus es de 180 a 240 y en hembras de 170 a 230 kg. El peso del bovino novillo Brangus entre 20 y 24 meses alcanza de 400 a 480 kg.



5 RAZAS

DE GANADO LECHERO

HOLSTEIN

- Es la principal raza lechera criada en el país.
- Se caracteriza por sus colores blanco y negro.
- Su producción de leche en promedio de 9000 kg por año en 305 días.
- Su contenido de grasa es bajo, alrededor de 2.8 a 3.5%.
- Los terneros pesan en promedio 40-42 kg al nacer.
- Una vaca adulta puede llegar a los 500-600 kg de peso vivo
- Los toros reproductores pueden llegar hasta los 900 kg de peso vivo.



BROWN SWISS

- Es la segunda raza criada en el país.
- Es de doble propósito, se cría tanto para producción de leche y carne.
- Su color característico es marrón claro o castaño, con diversas tonalidades de gris.
- Las crías pesan en promedio 35-40 kg al nacer.
- Una vaca adulta puede llegar a los 550-750 kg de peso vivo
- Los toros puede llegar hasta los 1,000 kg de peso vivo.

JERSEY

- Es la más pequeña de las vacas lecheras.
- Su color característico es un marrón claro rojizo.
- Su producción láctea es buena considerando que por su menor tamaño consume mucho menos alimento que las razas Holstein y Brown Swiss.
- Puede llegar a producir 5000 kg de leche por año en una campaña de 305 días.
- Las crías tienen un bajo peso al nacimiento, menor de 30 kg.
- Las vacas adultas pueden llegar a pesar 400 kg
- Los toros llegan a 600 kg de peso vivo.



SIMENTAL

- Su producción láctea es buena, llegando hasta los 6500 kg por campaña de 305 días.
- Los terneros nacen pesando alrededor de 40 kg.
- Las vacas son pesadas y pueden alcanzar los 750 kg mientras que los machos pueden superar los 1,100 kg de peso vivo.



MONTBELIARDE

- Su producción láctea puede llegar a los 7,000 kg por campaña de 305 días.
- Las crías nacen con un peso entre 40-45 kg.
- Las vacas pueden pesar 600-700 kg y los machos pueden llegar a los 900-1200 kg de peso vivo.

