Mapa Conceptual

Nombre del Alumno: Jaime Arturo Salinas Ham

Nombre del tema: Desarrollo Empresarial

Parcial: 3° Unidad

Nombre de la Materia: Desarrollo Empresarial

Nombre del profesor: Salomón Vázquez Guillen

Nombre de la Licenciatura: Medicina Veterinaria y Zootecnia

Cuatrimestre: 6° Cuatrimestre

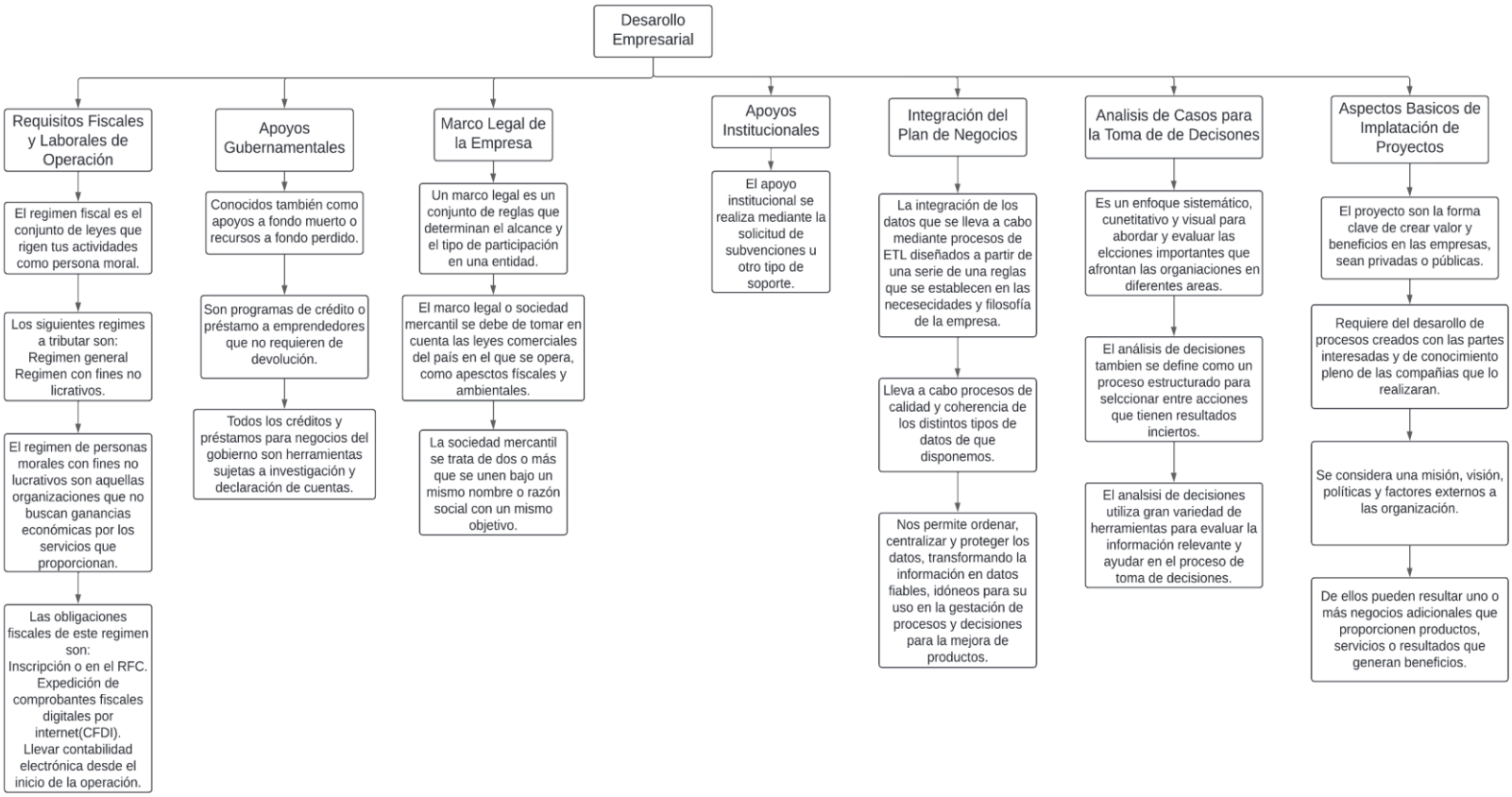
Desarollo Empresarial
Requisitos Fiscales y Laborales de Operación
El regimen fiscal es el conjunto de leyes que rigen tus actividades como persona moral.
Los siguientes regimes a tributar son: Regimen general Regimen con fines no licrativos.
El regimen de personas morales con fines no lucrativos son aquellas organizaciones que no buscan ganancias económicas por los servicios que proporcionan.
Las obligaciones fiscales de este regimen son: Inscripción o en el RFC. Expedición de comprobantes fiscales digitales por internet(CFDI). Llevar contabilidad electrónica desde el inicio de la operación.
Apoyos Gubernamentales
Conocidos también como apoyos a fondo muerto o recursos a fondo perdido.
Son programas de crédito o préstamo a emprendedores que no requieren de devolución.
Todos los créditos y préstamos para negocios del gobierno son herramientas sujetas a investigación y declaración de cuentas.
Marco Legal de la Empresa
Un marco legal es un conjunto de reglas que determinan el alcance y el tipo de participación en una entidad.
El marco legal o sociedad mercantil se debe de tomar en cuenta las leyes comerciales del país en el que se opera, como apesctos físcales y ambientales.
La sociedad mercantil se trata de dos o más que se unen bajo un mismo nombre o razón social con un mismo objetivo.
Apoyos Institucionales
El apoyo institucional se realiza mediante la solicitud de subvenciones u otro tipo de soporte.
Integración del Plan de Negocios
La integración de los datos que se lleva a cabo mediante procesos de ETL diseñados a partir de una serie de una reglas que se establecen en las necesecidades y filosofía de la empresa.
Lleva a cabo procesos de calidad y coherencia de los distintos tipos de datos de que disponemos.
Nos permite ordenar, centralizar y proteger los datos, transformando la información en datos fiables, idóneos para su uso en la gestación de procesos y decisiones para la mejora de productos.
Analisis de Casos para la Toma de de Decisones
Es un enfoque sistemático, cunetitativo y visual para abordar y evaluar las elcciones importantes que afrontan las organiaciones en diferentes areas.
El análisis de decisiones tambien se define como un proceso estructurado para selccionar entre acciones que tienen resultados inciertos.
El analsisi de decisiones utiliza gran variedad de herramientas para evaluar la información relevante y ayudar en el proceso de toma de decisiones.
Aspectos Basicos de Implatación de Proyectos
El proyecto son la forma clave de crear valor y beneficios en las empresas, sean privadas o públicas.
Requiere del desarollo de procesos creados con las partes interesadas y de conocimiento pleno de las compañias que lo realizaran.
Se considera una misión, visión, políticas y factores externos a las organización.
De ellos pueden resultar uno o más negocios adicionales que proporcionen productos, servicios o resultados que generan beneficios.