Mapa Conceptual

Nombre del Alumno: Jaime Arturo Salinas Ham

Nombre del tema: Manejo

Parcial: 3° Unidad

Nombre de la Materia: Zootecnia de Porcinos

Nombre del profesor: Gonzalo Rodríguez Rodríguez

Nombre de la Licenciatura: Medicina Veterinaria y Zootecnia

Cuatrimestre: 6° Cuatrimestre

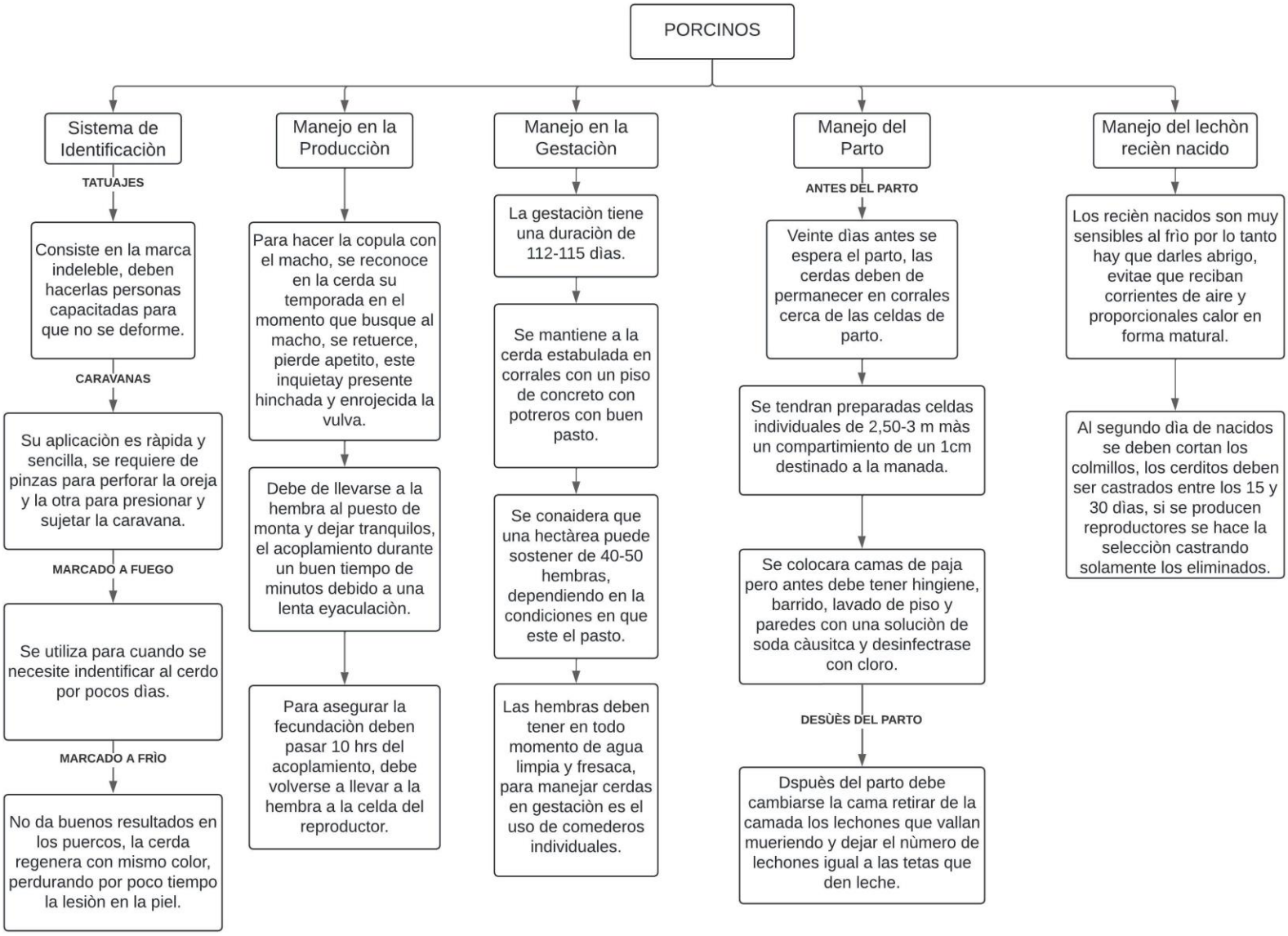
PORCINOS
Sistema de Identificaciòn
TATUAJES
Consiste en la marca indeleble, deben hacerlas personas capacitadas para que no se deforme.
CARAVANAS
Su aplicaciòn es ràpida y sencilla, se requiere de pinzas para perforar la oreja y la otra para presionar y sujetar la caravana.
MARCADO A FUEGO
Se utiliza para cuando se necesite indentificar al cerdo por pocos dìas.
MARCADO A FRÌO
No da buenos resultados en los puercos, la cerda regenera con mismo color, perdurando por poco tiempo la lesiòn en la piel.
Manejo en la Producciòn
Para hacer la copula con el macho, se reconoce en la cerda su temporada en el momento que busque al macho, se retuerce, pierde apetito, este inquietay presente hinchada y enrojecida la vulva.
Debe de llevarse a la hembra al puesto de monta y dejar tranquilos, el acoplamiento durante un buen tiempo de minutos debido a una lenta eyaculaciòn.
Para asegurar la fecundaciòn deben pasar 10 hrs del acoplamiento, debe volverse a llevar a la hembra a la celda del reproductor.
Manejo en la Gestaciòn
La gestaciòn tiene una duraciòn de 112-115 dìas.
Se mantiene a la cerda estabulada en corrales con un piso de concreto con potreros con buen pasto.
Se conaidera que una hectàrea puede sostener de 40-50 hembras, dependiendo en la condiciones en que este el pasto.
Las hembras deben tener en todo momento de agua limpia y fresaca, para manejar cerdas en gestaciòn es el uso de comederos individuales.
Manejo del Parto
ANTES DEL PARTO
Veinte dìas antes se espera el parto, las cerdas deben de permanecer en corrales cerca de las celdas de parto.
Se tendran preparadas celdas individuales de 2,50-3 m màs un compartimiento de un 1cm destinado a la manada.
Se colocara camas de paja pero antes debe tener hingiene, barrido, lavado de piso y paredes con una soluciòn de soda càusitca y desinfectrase con cloro.
DESÙÈS DEL PARTO
Dspuès del parto debe cambiarse la cama retirar de la camada los lechones que vallan mueriendo y dejar el nùmero de lechones igual a las tetas que den leche.
Manejo del lechòn recièn nacido
Los recièn nacidos son muy sensibles al frìo por lo tanto hay que darles abrigo, evitae que reciban corrientes de aire y proporcionales calor en forma matural.
Al segundo dìa de nacidos se deben cortan los colmillos, los cerditos deben ser castrados entre los 15 y 30 dìas, si se producen reproductores se hace la selecciòn castrando solamente los eliminados.