



**Nombre de la alumna: Judith Guadalupe Pérez Martínez**

**docente: Hugo Alexander Pérez López**

**materia: zootecnia de bovinos**

**tema: RAZAS de BOVINAS De Leche y Cárnicas.**

**licenciatura: Medicina veterinaria y Zootecnia**

**grado:6° A**

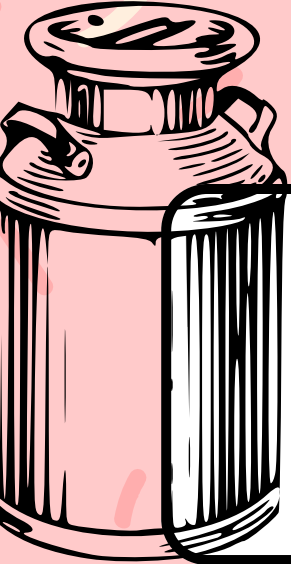

# RAZAS BOVINAS LECHERAS



1

## Pardo suizo

Esta raza estadounidense, al nacer las crías pesan 31.3kg, en su edad media pesan 250kg y en adultez llegan a pesar 750kg. dan entre 10000 y 12,000 litros de leche por lactancia.

## Jersey

2

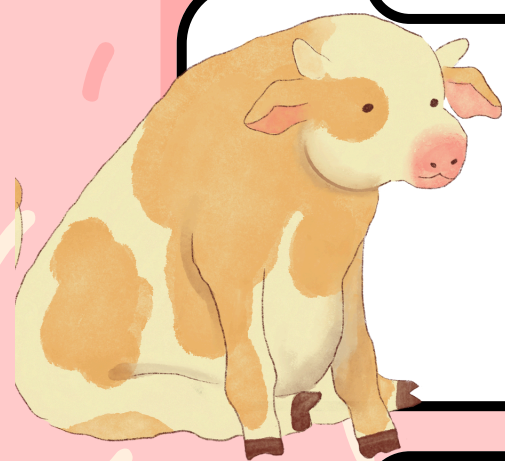

Esta raza es británica, productor de leche, pelaje marrón claro, con un peso de 25kg al nacer y una edad media 70 kg, en adultez llegan con un peso de 450kg y al día hacen una producción de 18-28 litros de leche.

3

## Holstein

Raza vacuna de la región de frisijona se destaca por su producción de leche, normalmente son de color blanco, al nacer pesan 57kg, y así en adultez llegan a pesar 675kg, y al día producen 30 litros de leche.

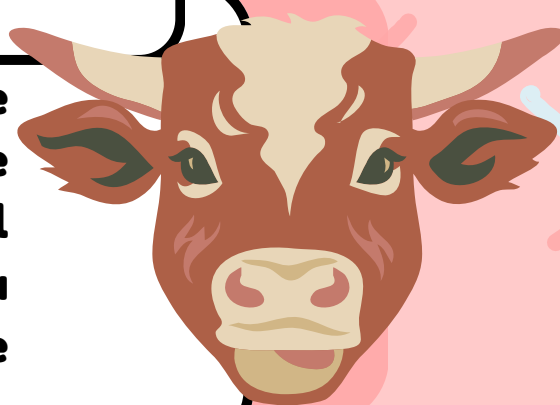

## Girolando

4

Al nacer los terneros pesan 25 kg y a su edad media pesan 400kg y en la adultez llegan a pesar 750kg, producen 18-20 litros de leche.



5

## Simmental

Al nacer las crías pesan de 35 -45 kg, y así en edad media pesan 280 kg y a su adultez llegan a pesar 900-1300 kg, y en el día producen 15 litros.

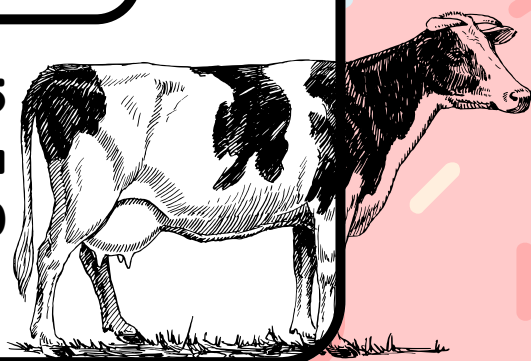

Antología. Uds.  
zootecnia de bovinos

# RAZAS BOVINAS DE CARNE



## Angus

Al nacer pesan entre 25-35 kg a la mediana edad pesan 280 kg y su edad adultez llegan a pesar de 800 a 1000kg



## Hereford

Raza bovina originaria de Inglaterra conocida por tener un mneho inigualable e la producción de carne, con un peso en terneros 38kg, a su edad media 250kg y edad adulta 900kg y llegan a vivir 15 años de edad.

## Charolais

Al nacer las crías pesan 22 - 45 kg, edad media 240 kg y a su edad adultez llegan a pesar 1100kg



## Braham

Origen de raza cebu, al nacer las crías pesan 33kg, en edad media con un peso de 380kg, y en edad adulta 1000kg

