SUPER NOTA

Nombre del Alumno: Jaime Arturo Salinas Ham

Nombre del tema: Bovinos

Parcial: 4 ° Unidad

Nombre de la Materia: Zootecnia de Bovinos

Nombre del profesor: Hugo Alexander Pérez López

Nombre de la Licenciatura: Medicina Veterinaria y Zootecnia

Cuatrimestre: 6° Cuatrimestre

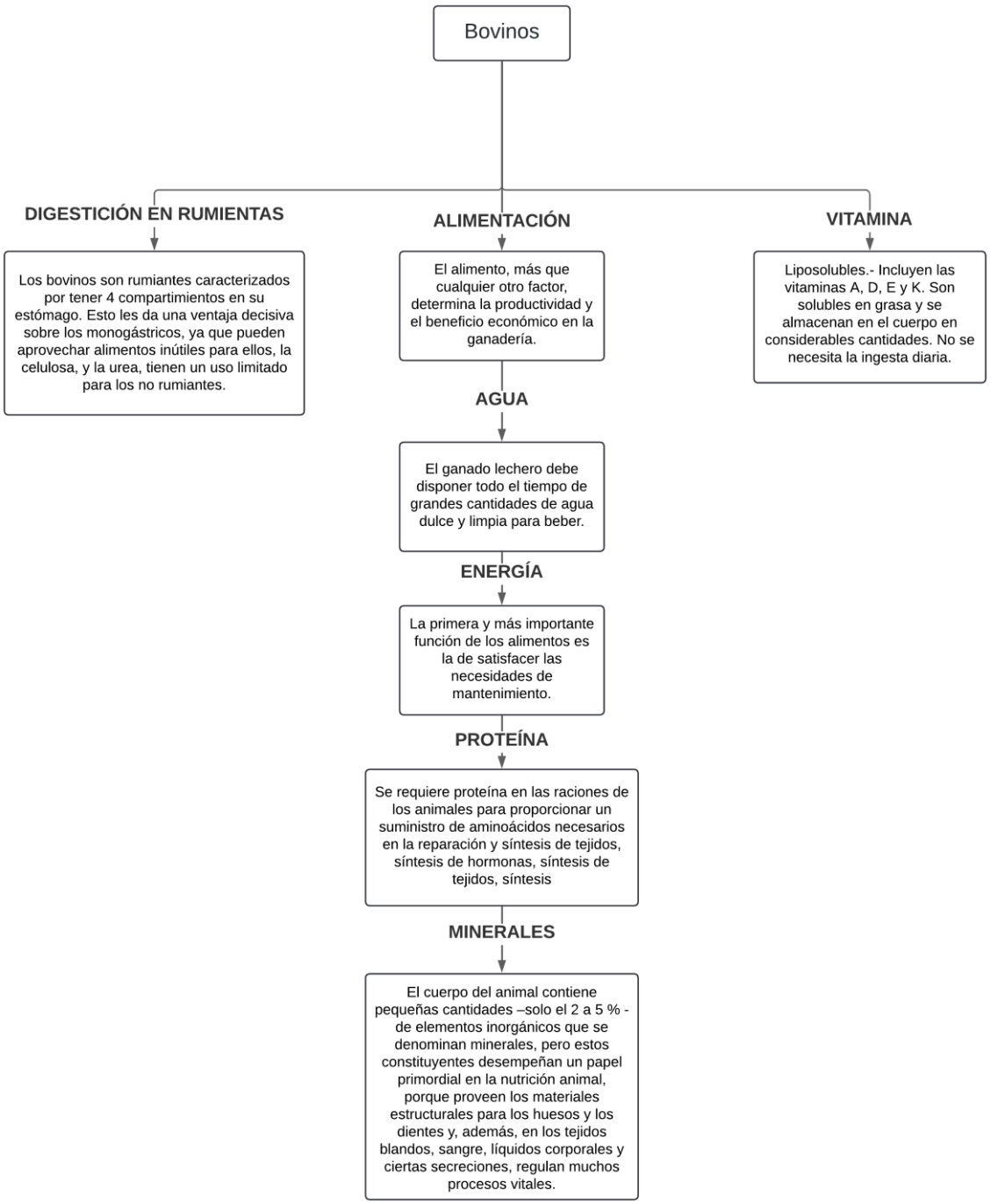
Bovinos
DIGESTICIÓN EN RUMIENTAS
Los bovinos son rumiantes caracterizados por tener 4 compartimientos en su estómago. Esto les da una ventaja decisiva sobre los monogástricos, ya que pueden aprovechar alimentos inútiles para ellos, la celulosa, y la urea, tienen un uso limitado para los no rumiantes.
ALIMENTACIÓN
El alimento, más que cualquier otro factor, determina la productividad y el beneficio económico en la ganadería.
AGUA
El ganado lechero debe disponer todo el tiempo de grandes cantidades de agua dulce y limpia para beber.
ENERGÍA
La primera y más importante función de los alimentos es la de satisfacer las necesidades de mantenimiento.
PROTEÍNA
Se requiere proteína en las raciones de los animales para proporcionar un suministro de aminoácidos necesarios en la reparación y síntesis de tejidos, síntesis de hormonas, síntesis de tejidos, síntesis
MINERALES
El cuerpo del animal contiene pequeñas cantidades –solo el 2 a 5 % - de elementos inorgánicos que se denominan minerales, pero estos constituyentes desempeñan un papel primordial en la nutrición animal, porque proveen los materiales estructurales para los huesos y los dientes y, además, en los tejidos blandos, sangre, líquidos corporales y ciertas secreciones, regulan muchos procesos vitales.
VITAMINA
Liposolubles.- Incluyen las vitaminas A, D, E y K. Son solubles en grasa y se almacenan en el cuerpo en considerables cantidades. No se necesita la ingesta diaria.