

**Mi Universidad**

**Nombre del Alumno: Erika Alexandra Pérez Méndez.**

**Parcial: 4**

**Nombre de la Materia: Fisiología de la Reproducción Animal.**

**Nombre del Maestro: Rodriguez Rodriguez Gonzalo.**

**Nombre de la Licenciatura: Medicina Veterinaria y Zootecnia.**

**Cuatrimestre: 3**

# TERATOZOOSPERMIA

MORFOLOGIA DE LOS ESPERMATOZOIDES



## CAUSAS DE LA TERATOZOOSPERMIA



. Infecciones seminales



. Lesiones testiculares



. Mala alimentación



. Edad

## MALFORMACIONES DE LA CAVEZA

- . Dos o más cabezas
- . Cabezas muy grandes o muy pequeñas.
- . Cabezas deformes.
- . Espermatozoides sin cabeza.

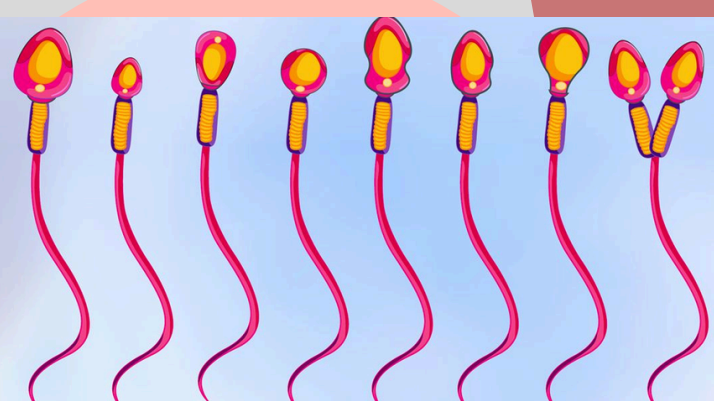

## MALFORMACIONES EN EL CUELLO

- . Anomalía en la estructura del espermatozoide.
- . El cuello puede ser más largo o más corto de lo normal, o puede estar torcido o curvado.

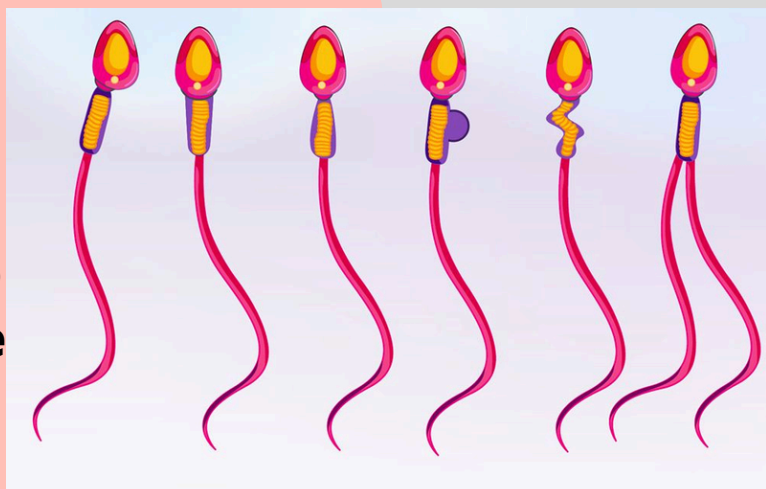

## MALFORMACIONES EN LA COLA

- . Dos o mas colas.
- . Cola muy corta.
- . Colas de formas, dobladas o enrolladas.
- . Es espermatozoides sin cola



## CARACTERISTICAS DEL MISMO ESPERMA

. Gameto masculino

