



Mi Universidad

Nombre del Alumno: Erika Alexandra Pérez Méndez.

Parcial: 2

Nombre de la Materia: Métodos, Instrumentos y Técnicas de Diagnostico Veterinario.

Nombre del Maestro: Pérez Lopez Hugo Alexander.

Nombre de la Licenciatura: Medicina Veterinaria y Zootecnia.

Cuatrimestre: 3

SUPER NOTA

Planos Anatómicos

EQUINOS:

Representan los planos espaciales que se trazan imaginariamente sobre el animal en estación.

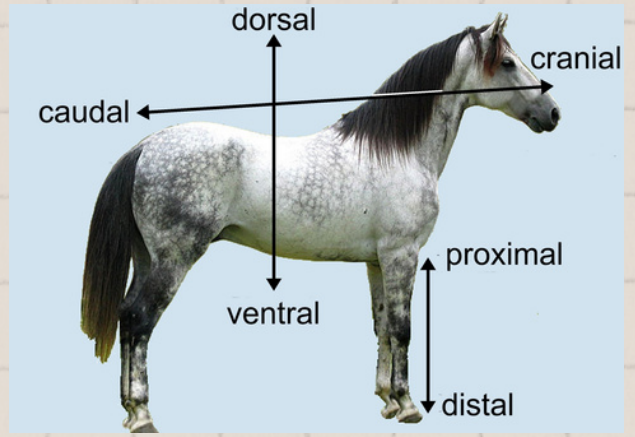

BOVINOS

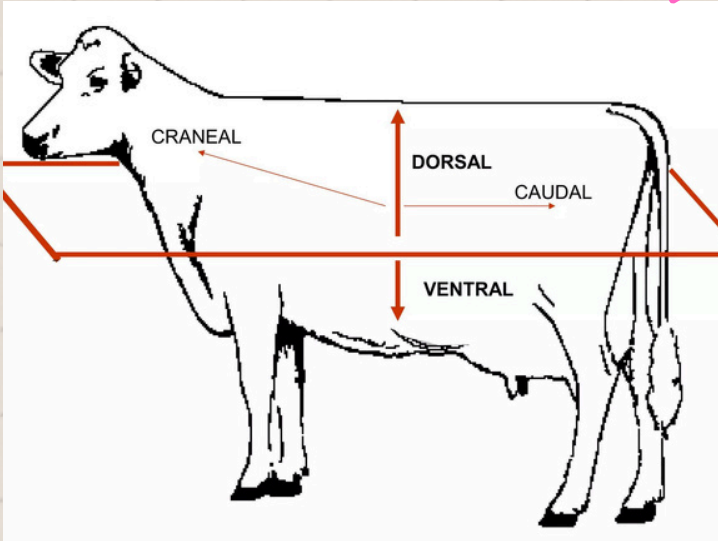

POSICION

ANATOMICA



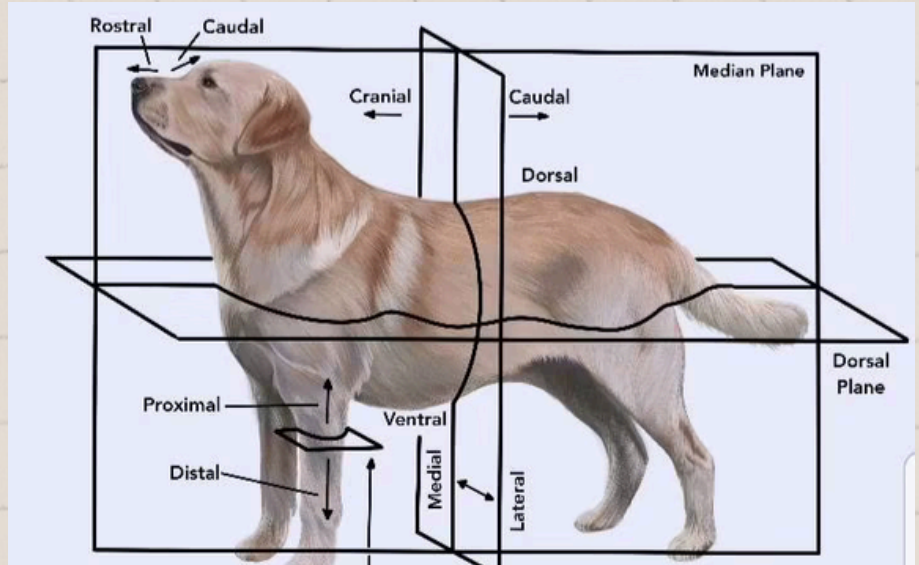

CANINOS



CONSTANTES FISIOLÓGICAS

Son aquellos parámetros que dependiendo del valor determinan el estado de salud del animal.

EQUINOS:

-  28-40 latidos por minuto
-  8-16 respiraciones por minuto
-  1-2 segundos
-  37.5-38.5 °C

BOVINOS

| | |
|-------------------------|-----------------|
| Frecuencia cardíaca | 40 - 60 LPM |
| Frecuencia respiratoria | 10- 30 CPM |
| Temperatura | 37.5° - 39.5° C |

CANINOS



| Respiración por minuto | Temperatura rectal | Latidos por minuto |
|------------------------|--------------------|--------------------|
| 14 - 30 rpm | 37.5 - 39 °C | 77 - 138 lpm |