



**Nombre de alumno: Azul Ximena
Urbina Sánchez**

**Nombre del profesor: Hugo
Alexander Pérez López**

Nombre del trabajo: Supernota

**Materia: Métodos, instrumentos y
técnicas de diagnóstico veterinario**

Grado: 3ro

Grupo: B



PARCIAL 1

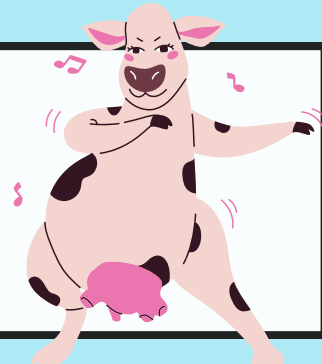

Técnicas de canalización en caninos

Canalización vena Safena

- Rasurar y desinfectar el área.
- Colocar al perro en decúbito lateral con la pierna trasera extendida.
- Palpar la vena y insertar el catéter en un ángulo bajo.
- Confirmar el retorno de sangre y fijar el catéter.



Canalización vena cefalica

- Rasurar y desinfectar el área.
- Colocar al perro en decúbito esternal con el antebrazo extendido.
- Palpar la vena y insertar el catéter en un ángulo de 20-30 grados.
- Confirmar el retorno de sangre y fijar el catéter con cinta adhesiva.

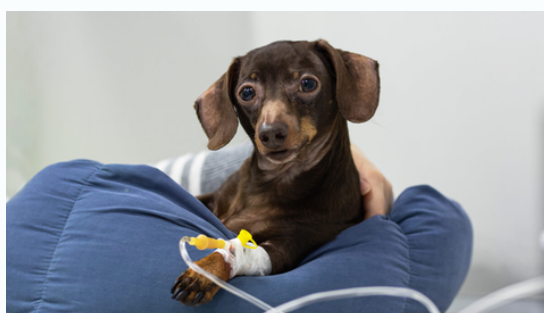

Técnicas de canalización en bovinos

Canalización de la Vena Yugular

- Usar un cajón de inmovilización o sogas.
- Rasurar y limpiar el área con antiséptico.
- Palpar la vena yugular en el surco yugular del cuello.
- Insertar el catéter en un ángulo de 30-45 grados con el bisel hacia arriba.

Canalización de la vena mamaria

- Limpiar la zona de la ubre con antiséptico.
- Palpar la vena mamaria a lo largo de la ubre.
- Insertar el catéter en un ángulo pequeño, siguiendo la vena.
- Observar retorno de sangre y fijar adecuadamente.

Canalización de la vena coccígea

- Limpiar la base de la cola con antiséptico.
- Levantar la cola del bovino
- Palpar la vena coccígea en la base de la cola.
- Insertar el catéter en un ángulo pequeño, paralelo a la vena.
- Observar retorno de sangre y fijar adecuadamente.

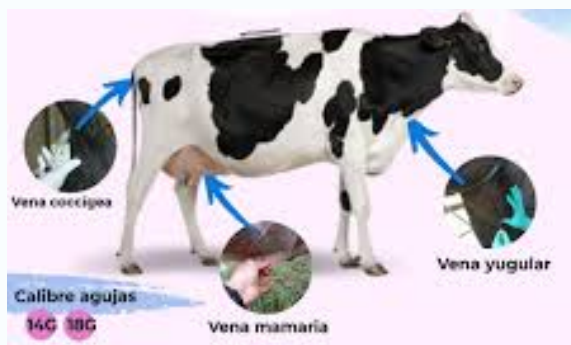

Técnica de sujeción

Bovinos

Anillo nasal

Un narigón es un anillo que se inserta en la nariz de un animal. Los narigones se utilizan para controlar a los toros y ocasionalmente a las vacas, y para ayudar al destete del ganado joven impidiendo que sea amamantado.

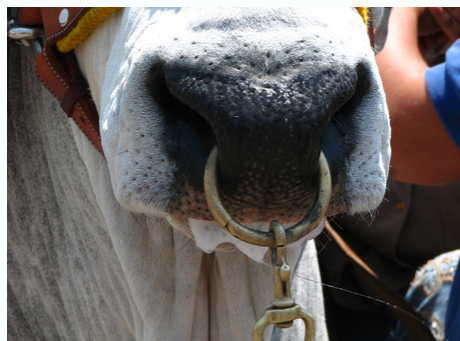

Sujeción por la cola

El agarre por la cola resulta muy eficaz dentro de los pasillos para impedir su retroceso cuando se le está castrando. Por ejemplo, pararse a un lado del animal, tomarlo por la cola cerca de la base de ésta y tirar de ella hacia arriba y por encima del lomo

Equinos

Almartigón

Es un Accesorio usado para sujetar firmemente al caballo cubriendo su cabeza, cuenta soportes para poder enganchar una guía o cadena al mismo.



Cuerdas

Herramientas importantes utilizadas para inmovilizar, guiar o restringir temporalmente a un caballo durante varios procedimientos o situaciones. Son particularmente útiles en entornos de manejo, transporte y tratamiento veterinario.

Fuentes

UDS. (22 de mayo de 2024). *plataforma educativa uds*. Obtenido de <https://plataformaeducativauds.com.mx>