



Nombre del Alumno: Francisco Manuel Gomez Guillen

Nombre de la Materia: Métodos, instrumentos y técnicas de diagnóstico veterinario

Nombre del profesor: Hugo Alexander Pérez Lopez

Cuatrimestre: 3ro grupo: B

Fecha de elaboración: 14 de junio del 2024

PLANOS ANATOMICOS

REPRESENTAN LOS PLANOS ESPECIALES QUE SE TRAZAN IMAGINARIAMENTE SOBRE EL ANIMAL EN ESTACION.

EQUINO

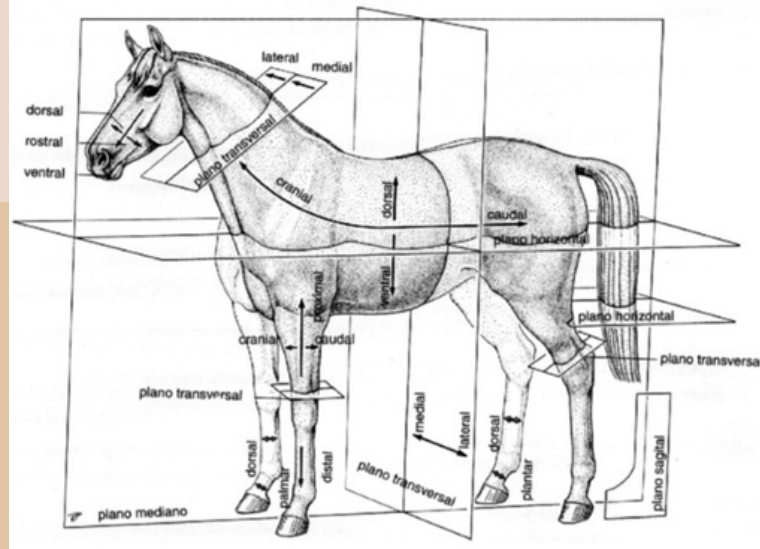

BOVINO

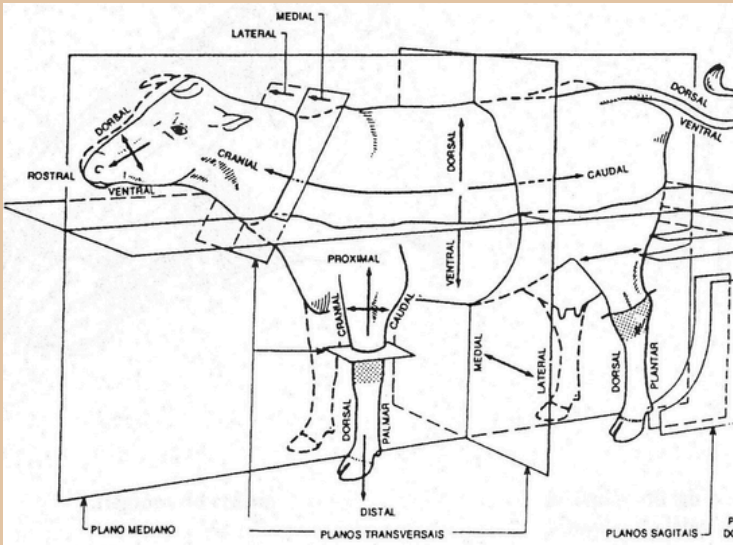

POSICION

ANATOMICA

CANINOS

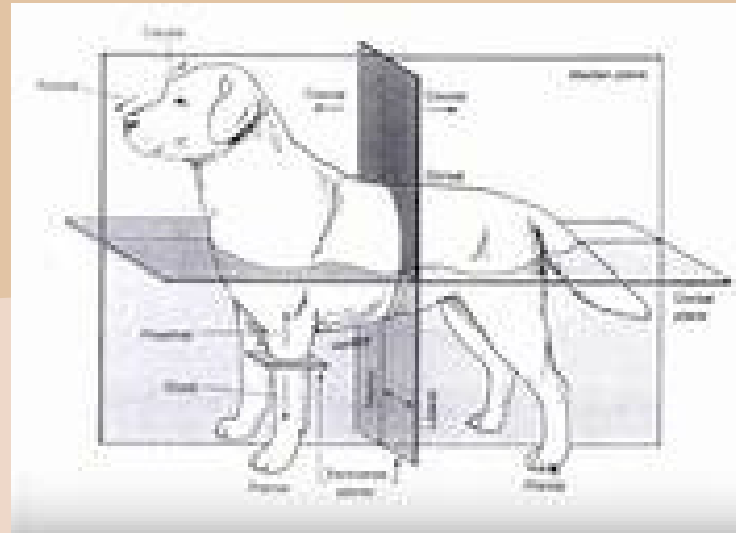

COSTANTES FISIOLÓGICAS

SON AQUELLOS PARAMETREOS QUE DEPENDIENDO DEL VALOR DETERMINAD EL ESTADO DE SALUD DEL ANIMAL

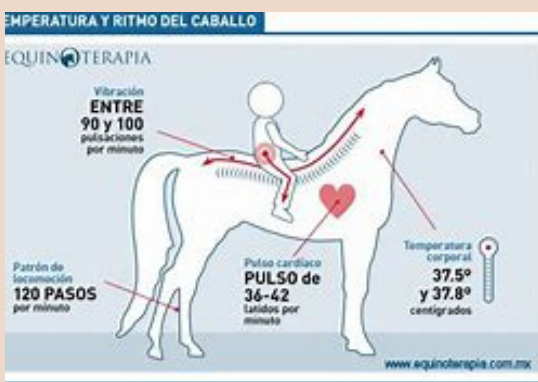

BOVINOS

frecuencia cardiaca 40 -60 LPM
frecuencia respiratoria 10-30 CPM
temperatura 37.5°-39.5° c



CANINO

respiración por minuto	temperatura rectal	latidos por minuto
14-30 rpm	37.5-39° c	77-138 lpm

