



**Nombre de alumno: Sebastián Urbina
Sánchez**

**Nombre del profesor: Hugo Alexander Pérez
López.**

Nombre del trabajo: Super Nota.

Materia: Métodos.

Grado: 3.

Grupo: B.

Comitán de Domínguez Chiapas a 7 de julio de 2024.

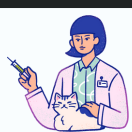

TERCER PARCIAL.

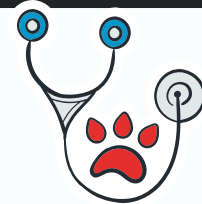

EXPLORAR LA MUCOSA BUCAL:

Observa el color y la textura de las encías. Deben ser de color rosado pálido y sin áreas enrojecidas, inflamadas o sangrantes.

- Prueba de llenado capilar: Presiona suavemente la encía y observa el tiempo que tarda en volver a su color normal (debe ser menos de 2 segundos).

Dientes

- Inspección visual: Examina todos los dientes en busca de sarro, fracturas, caries, desgaste anormal o dientes faltantes.
- Palpación: Toca suavemente los dientes para verificar su firmeza y la posible presencia de dolor o movilidad.

Lengua

- Inspección visual: Saca la lengua del animal (si es posible) y revisa la superficie en busca de ulceraciones, lesiones, masas o decoloración anormal.
- Palpación: Siente la lengua, si es seguro hacerlo, para detectar cualquier irregularidad

PALADAR:

Abre la boca del animal lo suficiente para visualizar el paladar duro y blando. Revisa en busca de ulceraciones, masas, decoloración o cualquier anomalía.

- Palpación: Palpa el paladar (si es seguro) para detectar cualquier irregularidad en la superficie.

EXPLORACION DE FARINGE

- :Explorar por palpación. Utilizar los dedos de ambas manos a cada lado de la región faríngea. Hacer una presión ligera en un principio y más intensa a continuación.

EXPLORACION SENOS PARANASALES:

- : Explorar por inspección, palpación y percusión. Inspeccionar la morfología del área de proyección palpar con los dedos de una mano. y percutir con la parte roma del martillo o con los nudillos.



EXPLORACION LARINGE:

- Explorar por palpación y auscultación. Palpar utilizando los dedos de ambas manos, una a cada lado en la región laríngea, haciendo una presión ligera en un principio y más intensa a continuación. Auscultar el paso del aire en la región laríngea.

PROVOCAR LA TOS.

- Aplicar una presión ligera y repetida sobre la laringe, en la zona de unión con el primer anillo cartilaginosa de la tráquea u ocluir los ollares con un paño durante 30-60 segundos

EXPLORAR LA TRAQUEA:

- Explorar por palpación y auscultación. Palpar con los dedos de la mano a lo largo de todo su recorrido. Auscultar el paso del aire a diferentes niveles.

PERCUSION, PALPACION DE PULMONES

- Percutir con el martillo y plexímetro desde la zona craneal a la caudal y desde la dorsal a la ventral, primero suavemente para delimitar el pulmón (superficial) y luego más fuerte para buscar alteraciones (profunda). Percutir en los espacios intercostales. El sonido normal es claro o pulmonar.

EXPLORACION Y PALPACION DE LAS VENAS YUGULARES

- Explorar por inspección y palpación. Inspeccionar en la zona de proyección en el cuello (surco o gotera de la yugular) e ingurgitar la vena presionando con los dedos de una mano en la entrada del pecho y palparla con los dedos de la otra mano

