

Mi Universidad

Nombre del Alumno: Erika Alexandra Pérez Méndez.

Parcial: 3

Nombre de la Materia: Estructuras Organizacionales.

Nombre del Maestro: Irecta Nájera Aldo.

Nombre de la Licenciatura: Medicina Veterinaria y Zootecnia.

Cuatrimestre: 3

SUPER NOTA

MANUELES ADMINISTRATIVOS

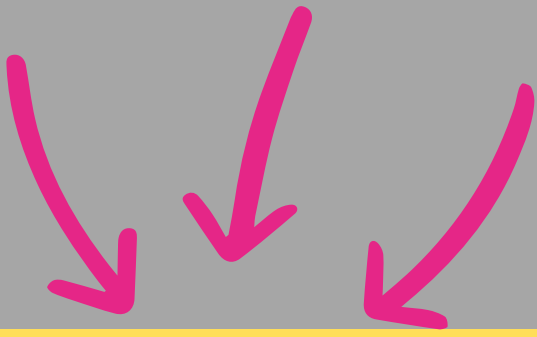

Son documentos que contienen en forma clara y ordenada la información o instrucciones sobre la historia, organización, política y procedimientos de una organización que se consideren necesarios para la mejor ejecución del trabajo.

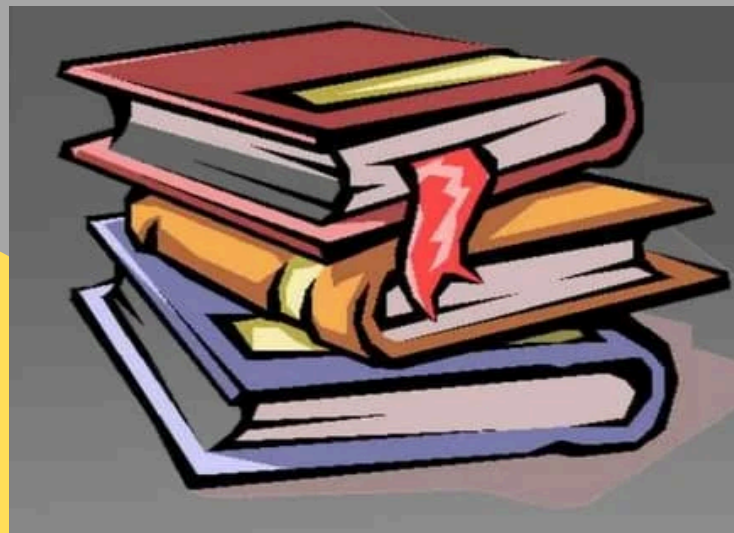

DIAGRAMAS DE FLUJO

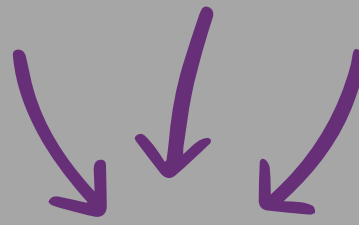

Son una representación gráfica y secuencial de un proceso o flujo de trabajo con todas las tareas y actividades principales necesarias.

Utilizan formas especiales para representar diferentes tipos de acciones o pasos de un proceso. Las líneas y flechas muestran la secuencia de los pasos y las relaciones entre ellos.

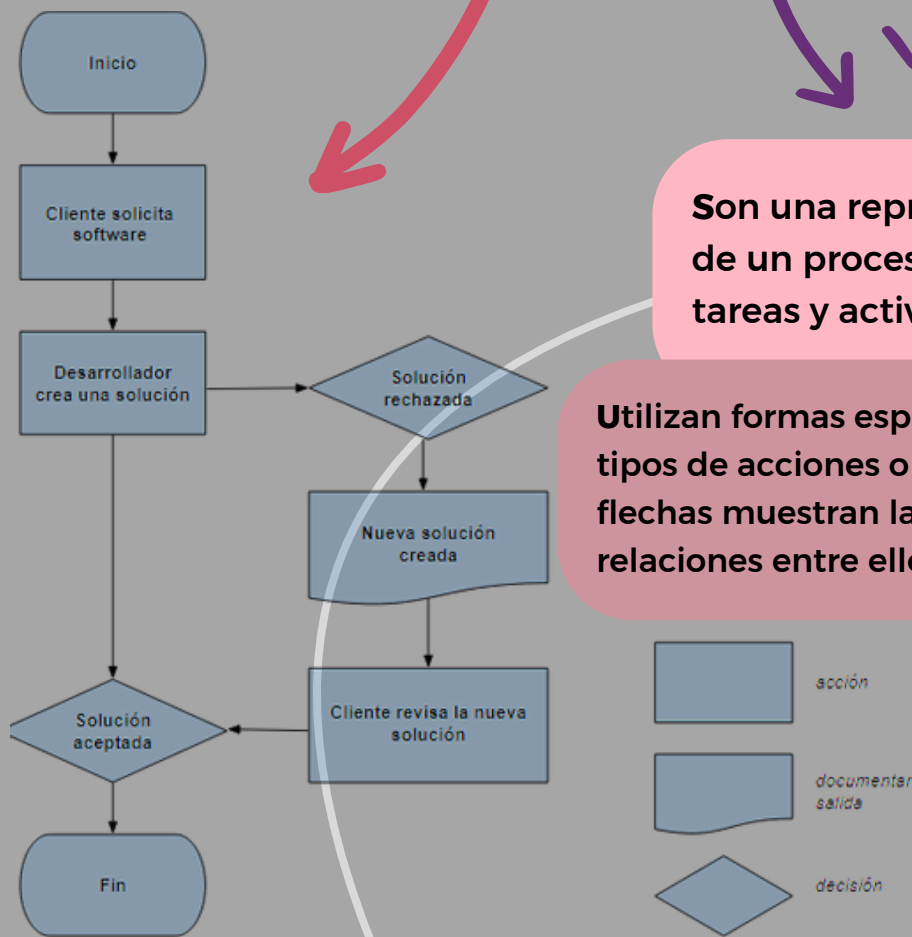

SIRVEN PARA

Representar de forma clara, esquemática y secuencial los pasos a seguir para desarrollar un proceso, algorítmico o sistemal.

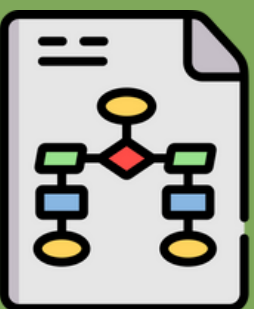
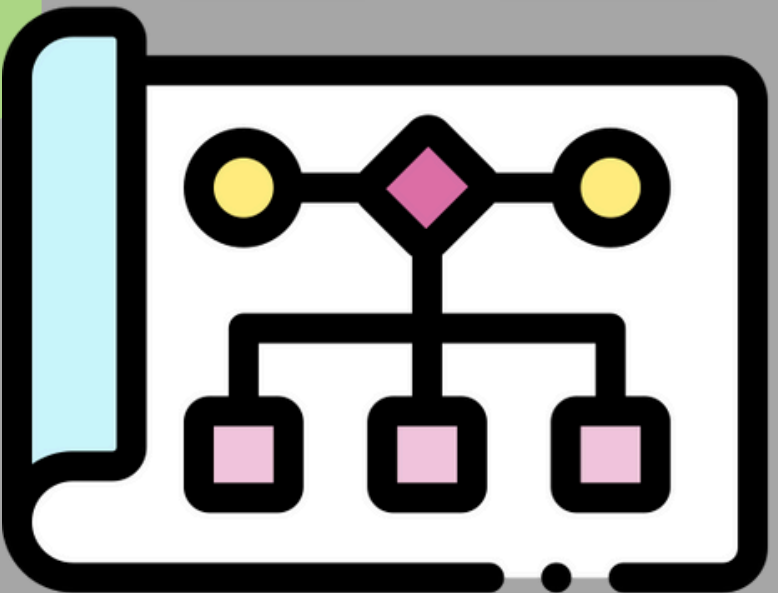

Bibliografía:

- [https://www.contraloria del poder legislativo.gob.mx](https://www.contraloria.del.poder.legislativo.gob.mx)
- <https://www.gbtec.com>
- <https://www.grupoacms.com>

