



**Nombre del alumno: Marcos de Jesús  
Ruiz Cancino**

**Nombre del docente: Aldo Irecta  
Najera**

**Materia: Estructuras  
Organizacionales**

**Trabajo: súper nota**

**grado y grupo: 3B**

**fecha:07/07/24**

# MANUALES ADMINISTRATIVOS

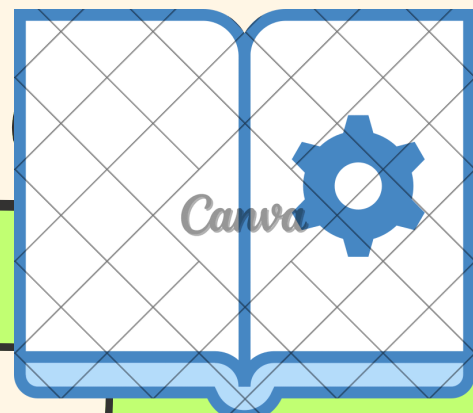

## ¿QUE SON?

Los manuales administrativos, son un conjunto de reglas, funciones, procedimientos, actividades, objetivos, instrucciones, pautas y políticas que deben ser obedecidas y seguidas por los empleados de la empresa, así como la forma en que se llevarán a cabo, ya sea de forma individual o conjunta.

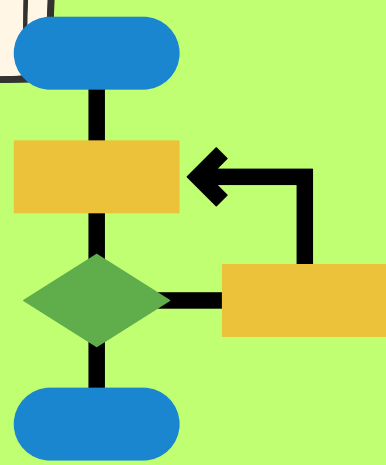

## DIAGRAMA DE FLUJO

Un diagrama de flujo, también llamado flujograma, es la representación gráfica de procesos, sistemas o algoritmos informáticos a través de formas geométricas y flechas conectoras. Las formas normalmente indican etapas del proceso u opciones de desarrollo. Las flechas representan secuencias de tareas y la relación entre los pasos.

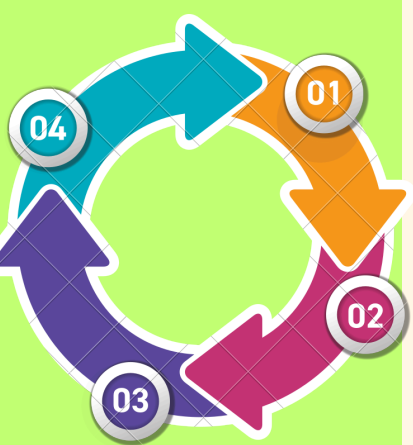

## ¿PARA QUE SIRVE?

Para:

- Visualizar procesos.
- Mejorar la eficiencia.
- comunicación.
- Documentos y estandarización.
- resoluciones de problemas.
- Planificación y diseño.

