



**Mi Universidad**

**Nombre del Alumno: Erika Alexandra Pérez Méndez.**

**Parcial: 2**

**Nombre de la Materia: Estructuras Organizacionales.**

**Nombre del Maestro: Irecta Nájera Aldo.**

**Nombre de la Licenciatura: Medicina Veterinaria y Zootecnia.**

**Cuatrimestre: 3**

**SUPER NOTA**

# LA EMPRESA



Es una organización social que realiza un conjunto de actividades y emplea recursos (financieros, materiales, tecnológicos y humanos) para lograr la satisfacción de una necesidad o deseo de su mercado.



## CLASIFICACION

### Sectores económicos:

**Agropecuario:** Agricultura, ganadería, silvicultura y pesca.

**Industriales:** bienes de producción.

**comerciales:** Venta de productos.

**comerciales:** Transporte, turismo, educación y salud.

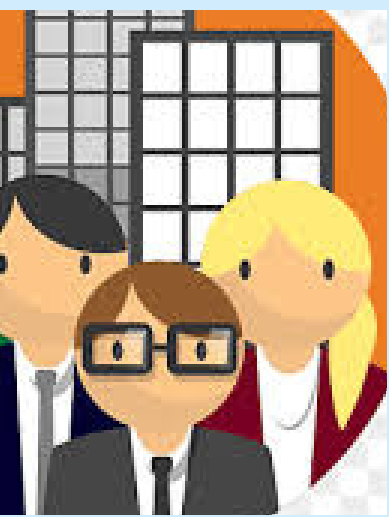

### Origen de su capital:

**Publico:** estado de gobierno.

**Mixta:** Parte del estado y otra de particular.

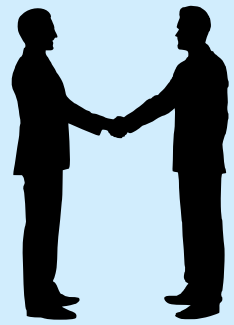

### Tamaño:

**Grande:** Gran numero de personas y volumen de ingreso.

**Mediana:** Los ingresos son limitados.

**Pequeña:** Los ingresos son muy reducidos

**Micro:** Los ingresos solo se establecen continuos muy personal.



### Conformación de su capital:

- . Famiempresas
- . Multinacionales
- . Grupos económicos
- . Nacionales
- . Locales

### Pago de impuestos:

- . Sucesiones líquidas
- . Régimen simplificado
- . Régimen común
- . Gran contribuyente

### Régimen jurídico:

- . Unipersonal
- . Colectiva



### Función social:

- . Fines de lucro
- . Trabajo asociado
- . Fines lucro
- . Economía solidaria

### Duración:

- . Temporales
- . Permanentes

### Bibliografía:

recursos antología de las empresas  
<https://www.sumup.com>

