



SUPERNOTA

Nombre del Alumno: Nevi Sherly García Rodríguez

Nombre del tema: Empresa y clasificación

Parcial: 2

Nombre de la Materia: Estructuras Organizacionales

Nombre del profesor: Ing. Aldo Ireita Nájera

Nombre de la Licenciatura: Medicina Veterinaria y
Zootecnia

Cuatrimestre: 3

¿QUÉ ES UNA EMPRESA?

PARA LA REAL ACADEMIA DE LA LENGUA:

Es una organización dedicada a actividades industriales, mercantiles o de prestación de servicios con fines lucrativos.

DE ACUERDO AL DERECHO INTERNACIONAL

Es el conjunto de capital, administración y trabajo dedicados a satisfacer una necesidad en el mercado.

Es también una organización social que realiza un conjunto de actividades y emplea recursos (financieros, materiales, tecnológicos y humanos).



OBJETIVOS:

- Producir bienes y raíces.
- Obtener beneficios.
- Logra la supervivencia.
- Mantener un crecimiento.
- Ser rentable.

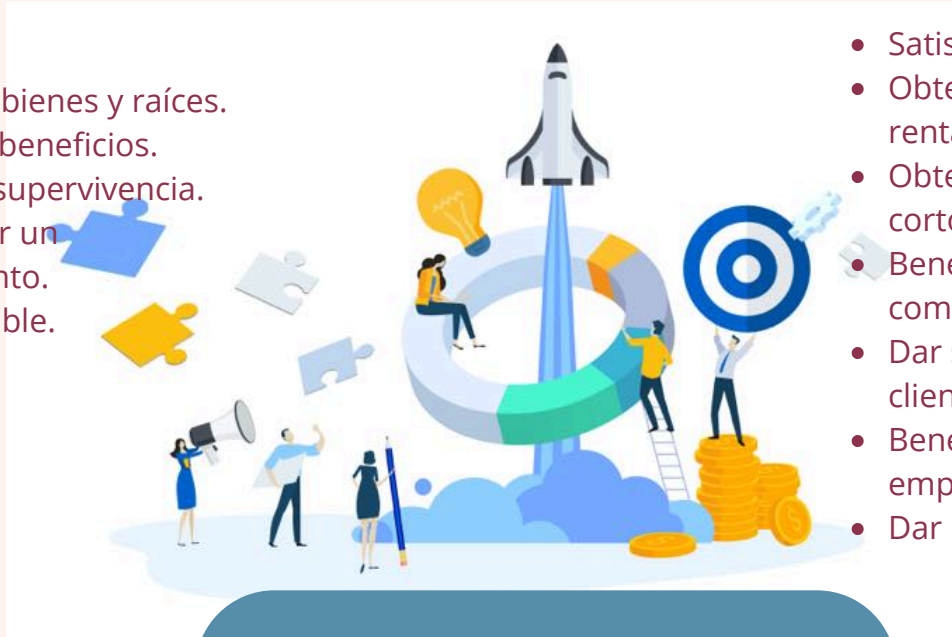

FINALIDAD

- Satisfacer a los clientes.
- Obtener la máxima rentabilidad.
- Obtener resultados a corto plazo.
- Beneficiar a la comunidad.
- Dar servicio a los clientes.
- Beneficiar a los empleados.
- Dar imagen personal.

CLASIFICACION



SECTORES ECONOMICOS/ACTIVIDAD O JIRO

- Agropecuarias
- Industriales
- Comerciales
- Servicio



CONFORMACION DE SU CAPITAL

- Multinacionales
- Grupos económicos
- Nacionales
- Locales



EL ORIGEN DE SU CAPITAL

- Publico
- Privado
- Mixta



EL PAGO DE IMPUESTOS

- Sucesiones liquidas
- Regimen simplificado
- Regimen común
- Gran contribuyente



SU TAMAÑO

- Grande
- Mediana
- Pequeña
- Micro
- Famiempresa
- MYPES



POR SU REGIMEN JURIDICO

- Unipersonal
- Sociedad colectiva

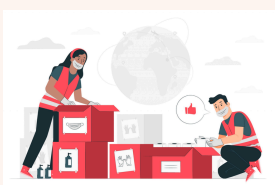

LA FUNCION SOCIAL

- Con fines de lucro
- Trabajo asociado
- Sin fines de lucro
- Economía solidaria



DURACION

- Temporales
- Permanentes

- Bibliografía: UDS.2024. Diapositivas ¿Qué es la empresa?. PDF. Dirección electrónica