



**Nombre de alumno: Sebastián Urbina
Sánchez**

Nombre del profesor: Aldo Irecta Nájera

Nombre del trabajo: Super nota

Materia: Estructuras organizacionales.

PASIÓN POR EDUCAR

Grado: 3

Grupo: B

Comitán de Domínguez Chiapas a 11 de junio de 2024.

CLASIFICACION DE LAS EMPRESAS

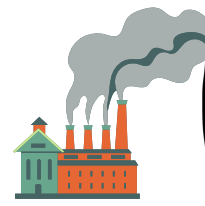

Sectores economicos

Agropecuarias, industriales, comerciales, servicio

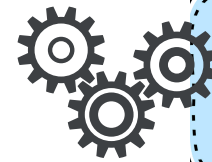
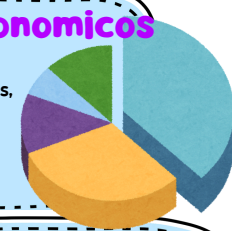

Origen del capital

- Publico: Proviene del estado o gobierno.
- Privado: Proviene de particulares.
- Mixta: Una parte del estado y otra de particulares.



Tamaño

- Grande: cantidades de capital, un gran número de trabajadores y el volumen de ingresos al año
- Mediana: Su capital, el número de trabajadores y el volumen de ingresos son limitados y muy regulares
- Pequeña: Su capital, número de trabajadores y sus ingresos son muy reducidos, el número de trabajadores no excede de 20 personas.
- Micro: Su capital, número de trabajadores y sus ingresos solo se establecen en cuantías muy personales
- Famiempresa: Es un nuevo tipo de explotación en donde la familia es el motor del negocio convirtiéndose en una unidad productiva.



Explotación y conformación de su capital

- Multinacionales.
- Grupos economicos.
- Nacionales
- Locales.

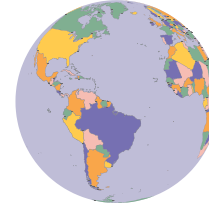

Pago de impuestos.

- Sucesiones liquidas.
- Regimen simplificado.
- Regimen comun.
- Gran contribuyente.



Por regimen juridico

- Unipersonal.
- Sociedad colectiva
- Comanditarias.
- Sociedad de responsabilidad limitada.
- Sociedad anonima.
- Cooperativas.



Funcion social.

- Fines de lucro.
- Trabajo asociado.
- Sin fines de lucro.
- Economia solidaria.



Duracion.

- Temporales
- Permanentes

