



**Nombre de alumno: Azul Ximena Urbina
Sánchez**

Nombre del profesor: Aldo Irecta Najera

Nombre del trabajo: Supernota

Materia: Estructuras organizacionales

PASIÓN POR EDUCAR

Grado: 3ro

Grupo: B

¿QUE ES UNA EMPRESA?

De acuerdo al Derecho internacional, la empresa es el conjunto de capital, administración y trabajo dedicados a satisfacer una necesidad en el mercado.

CLASIFICACION

POR SECTORES ECONOMICOS

- Agropecuarias
- industriales
- servicios
- Comerciales

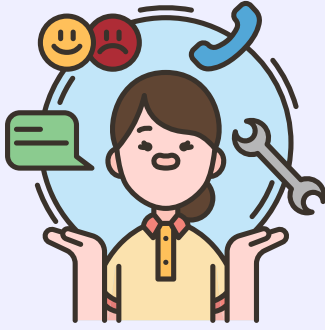

POR SU TAMAÑO

- Grande
- Mediana
- Pequeña
- Micro
- Famiempresa



POR EL ORIGEN DEL CAPITAL

- Público: Su capital proviene del Estado o Gobierno.
- Privado: Son aquellas en que el capital proviene de particulares.
- Mixta: El capital proviene una parte del estado y la otra de particulares.

MYPES

- Es aquella empresa que opera una persona natural o jurídica, bajo cualquier forma de organización o gestión y, que desarrolla cualquier tipo de actividad de producción, de comercialización de bienes o prestación de servicios

POR LA EXPLOTACIÓN Y CONFORMACIÓN DE SU CAPITAL

- Multinacionales
- Grupos Económicos
- Nacionales
- locales



POR EL PAGO DE IMPUESTOS

- Sucesiones líquidas
- Régimen Simplificado
- Régimen Común
- Gran Contribuyente



POR REGIMEN JURIDICO

- Unipersonal
- Sociedad Colectiva
- Comanditarias
- Sociedad de Responsabilidad Limitada
- Sociedad Anónima
- Cooperativas



POR LA FUNCIÓN SOCIAL

- Con fines de Lucro
- Trabajo Asociado
- Sin fines de Lucro
- Economía Solidaria



POR SU DURACION

- Temporales
- Permanentes

FUENTES

<https://plataformaeducativauds.com.mx/assets/biblioteca/51d9dacfa8c48007c8a51236431a03f4.pdf>