



**NOMBRE DEL ALUMNO:**

**Christian Alexis Santiago Gonzalez**

**NOMBRE DEL DOCENTE:**

**Aldo Irecta Najera**

**MATERIA::**

**Estructuras Organizacionales**

**GRADO Y GRUPO:**

**3º B**

**FECHA:**

**26/05/2024**

# ORGANIZACION

## QUE ES?

Una organización es un sistema social formado por un grupo de personas enfocadas en un objetivo en común a lograr dentro de un tiempo, espacio y cultura determinada. En toda organización se plantean normas, metas y ejes que ayudan a lograr la misión.



## TIPOS DE ORGANIZACION

### Organización lineal

Este modelo de jerarquías es el tradicional, existe una jefatura que toma las decisiones, las cuales son comunicadas unidireccionalmente a través de las líneas de autoridades, desde la cabeza hasta las posiciones que se encuentran en la base; es un modelo piramidal.



### Organización funcional

Este modelo permite fraccionar el trabajo y es la versión "actualizada" del modelo antes mencionado; su estructura se basa en departamentos que tienen un líder, los cuales a su vez son dirigidos por la cabeza de la empresa a través de reuniones o individualmente. Para la toma de decisiones usualmente se consulta a los especialistas de cada uno de los departamentos.

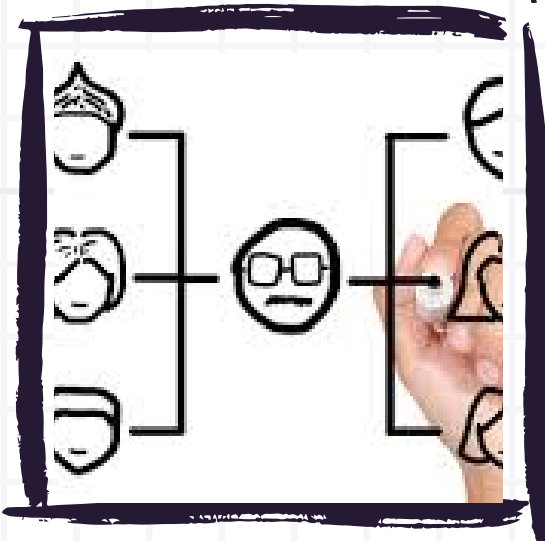

### Organización Matricial

En este modelo organizacional el trabajo se divide por proyectos y el cumplimiento de resultados, los cuales son llevados a cabo por equipos de trabajo que abarcan diferentes disciplinas, integrados a su vez por colaboradores de distintas áreas. Cada una de estas células posee un líder de proyecto rotativo.



### Organización en comités

Como lo indica su nombre, este modelo opera con comités a los cuales se les asigna un aspecto o etapa específica dentro del proceso. Aunque el trabajo es por comité, las labores son realizadas individualmente y llevan a cabo reuniones en determinado tiempo, donde los líderes de las secciones se encuentran presentes de acuerdo al tema que se busca resolver.

