



**Nombre de alumno: Mario Antonio  
Ventura López**

**Nombre del profesor: Aldo irecta  
Nájera**

**Nombre del trabajo: super nota**

**PASIÓN POR EDUCAR**

**Materia: estructuras organizacionales**

**Grado: 3**

**Grupo: b**

Comitán de Domínguez Chiapas a de de 2024

# CLASIFICACION DE LAS EMPRESAS

SEGUN SU...



## DURACION

- \*permanente
- \*temporal

## SECTOR ECONOMICO

- \*Agropecuario Agricultura, ganadería, silvicultura y pesca
- \*industriales: Bienes de producción
- \*Comerciales: Venta de productos
- \*Comerciales: Transporte, turismo, educación y salud



## REGIMEN JURIDICO

- \*colectivo
- \*unipersonal



## TAMAÑO

- \*Grande: Gran numero de personas y volumen de ingreso
- \*Mediana: Los ingresos son limitados
- Pequeñas: Los ingresos son muy reducidos
- \*Micra: Los ingresos solo se establecen continuos muy personales



## FUNCION SOCIAL

- \*Trabajo asociado
- \*economia salariada
- \*Fines de Lucro

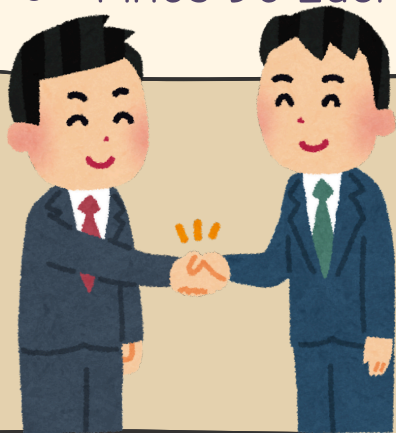

## COMFRMACION DE SU CAPITAL

- Locales
- nacionales
- grupos economicos
- Famiempresas
- MULTinacionales

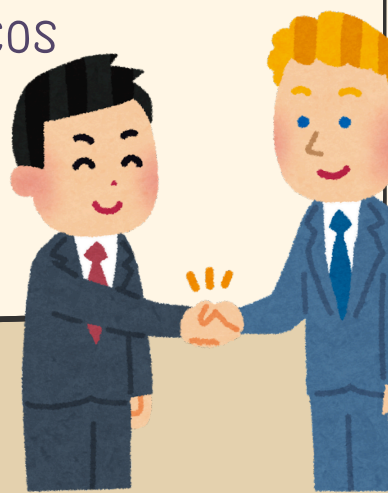

## PAGO DE IMPUESTOS

- gran contribuyente
- \*regimen simplificado
- sucesiones liquidas
- regimen comun

## ORIGEN DE SU CAPITAL

- Publico: Estado gobierno
- Mixta: Parte del estado y otra de particular

