



Nombre del Alumno: Francisco Manuel Gomez Guillen

Nombre de la Materia: Estructuras organizacionales

Nombre del profesor: Aldo Irecta Nájera

Cuatrimestre: 3ro grupo: B

Fecha de elaboración: 04 de julio del 2024

MANUALES ADMINISTRATIVOS

¿Que son?

Los manuales administrativos son documentos que contienen en forma clara y ordenada información o instrucciones sobre historia, organización, política o procedimientos de una organización que se consideren necesarios para la mejor ejecución del trabajo.



DIAGRAMA DE FLUJO

¿Que son?

Un diagrama de flujo es un diagrama que describe un proceso, sistema o algoritmo informático. Se usan ampliamente en numerosos campos para documentar, estudiar, planificar, mejorar y comunicar procesos que suelen ser complejos en diagramas claros y fáciles de comprender. Los diagramas de flujo emplean rectángulos, óvalos, diamantes y otras numerosas figuras para definir el tipo de paso, junto con flechas conectoras que establecen el flujo y la secuencia. Pueden variar desde diagramas simples y dibujados a mano hasta diagramas exhaustivos creados por computadora que describen múltiples pasos y rutas.

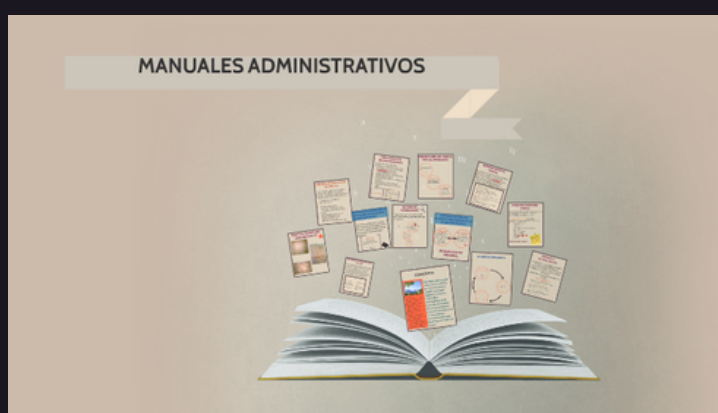
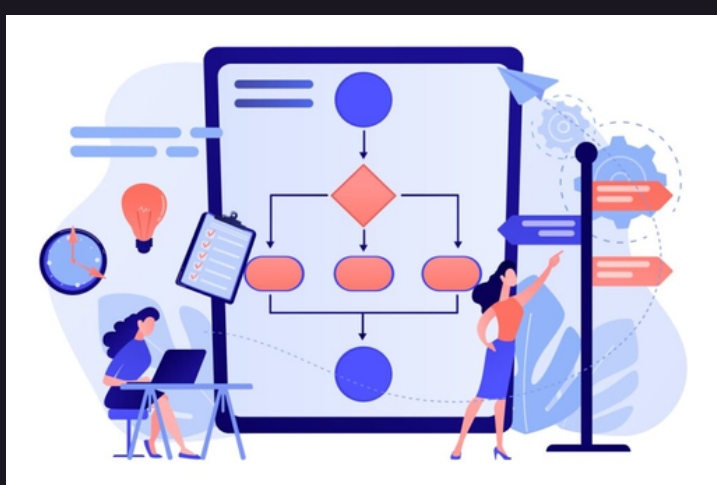

¿para que sirve el diagrama de flujo?

Un diagrama de flujo es un diagrama que describe un proceso, sistema o algoritmo informático. Se usan ampliamente en numerosos campos para documentar, estudiar, planificar, mejorar y comunicar procesos que suelen ser complejos en diagramas claros y fáciles de comprender. Los diagramas de flujo emplean rectángulos, óvalos, diamantes y otras numerosas figuras para definir el tipo de paso, junto con flechas conectoras que establecen el flujo y la secuencia. Pueden variar desde diagramas simples y dibujados a mano hasta diagramas exhaustivos creados por computadora que describen múltiples pasos y rutas.

