



**Mi Universidad**

# SÚPER NOTA

NOMBRE DEL ALUMNO: VALERIA OVILLA LIÉVANO

NOMBRE DEL TEMA:

° PLANOS ANATÓMICOS EN EQUINOS Y BOVINOS,

° POSICIONES ANATÓMICAS EN CANINOS.

° CONSTANTES FISIOLÓGICAS EN CANINO, BOVINO Y EQUINO.

PARCIAL: 2

NOMBRE DE LA MATERIA: METODOS, INSTRUMENTOS Y TECNICAS DE DIAGNOSTICO VETERINARIO

NOMBRE DEL PROFESOR: MVZ HUGO ALEXANDER PEREZ LOPEZ

NOMBRE DE LA LICENCIATURA: MEDICINA VETERINARIA Y ZOOTECNIA

CUATRIMESTRE: TERCERO

COMITÁN 12-06-24

# PLANOS ANATÓMICOS EN EQUINOS Y BOVINOS



## EQUINO y BOVINO.

En ella existen varias caras o planos que se ubican a nivel de superficie del cuerpo.

- Ventral: Aquella superficie cercana hacia el vientre. Usado en cabeza, cuello, tronco y cola.
- Dorsal: Aquella superficie cercana al dorso en cabeza, cuello, tronco, cola y las partes anteriores de manos y pies.

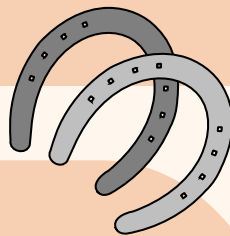
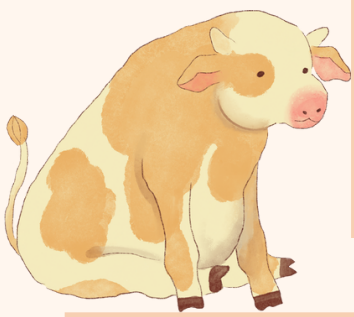

- Craneal: Aquella que se usa para denominar una estructura cercana a la cabeza, para cuello, tronco, cola y miembros proximal al carpo y tarsos. Para evitar confusiones en la cabeza se cambia craneal por rostral.
- Caudal: Aquella que se usa para denominar una estructura cercana a la cola, para cuello, tronco, cola y miembros proximal a carpo y tarso.

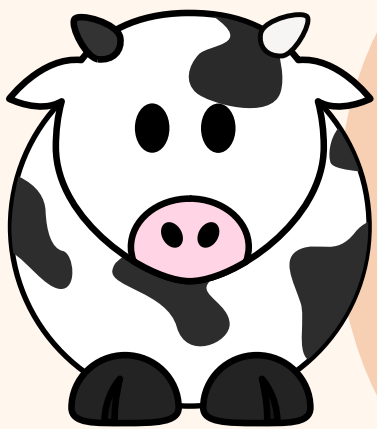
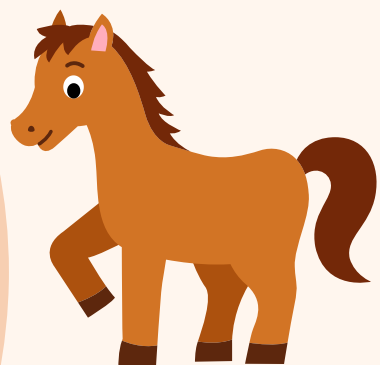

- Medial: Hacia el plano mediano.
- Lateral: Hacia lado derecho e izquierdo.
- Distal: Utilizado en los miembros para estructuras más distantes al tronco.



- Proximal: Utilizado en los miembros para estructuras más próximas al tronco.
- Palmar: Usado para la parte posterior de la mano.
- Plantar: Usado para la parte posterior del pie.

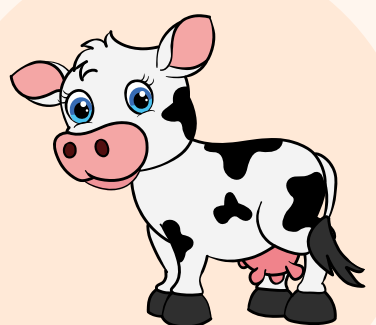
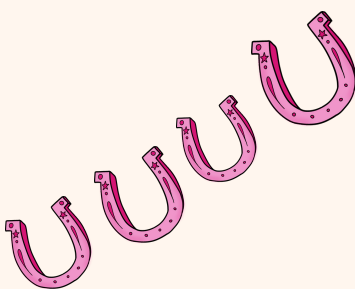

# POSICIONES ANATÓMICAS EN CANINOS.



Decúbito: es aquella donde el cuerpo se encuentra en estado de reposo sobre un plano más o menos horizontal: esta posición de decúbito puede ser supino, prono o lateral.



Decúbito supino: es cuando el cuerpo se apoya sobre su dorso de manera que el vientre quede mirando hacia arriba y se denomina también decúbito dorsal. Suele ser común en algunas razas de perros que toman esta posición para descansar .



DECÚBITO PRONO: ES CUANDO EL CUERPO SE APOYA SOBRE SU VIENTRE Y SU DORSO QUEDA MIRANDO HACIA ARRIBA. SE DENOMINA TAMBIÉN DECÚBITO VENTRAL.



Decúbito Lateral: es cuando el cuerpo se apoya sobre su costado derecho o izquierdo respectivamente.



# CONSTANTES FISIOLÓGICAS EN CANINO, BOVINO Y EQUINO.

## Temperatura

En bovinos, la temperatura está entre 38 y 39°C, en equinos va de 37-38°C, en caninos de 37,5-38,5°C



## Frecuencia cardíaca

Las pulsaciones por minuto varían así: Bovinos y cerdos: 60-80; equinos: 28-40; caninos: 60-120;

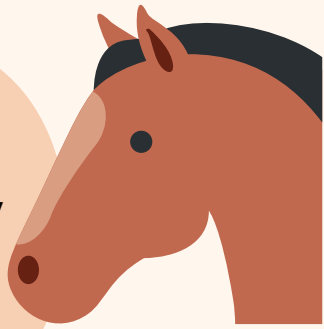

## Frecuencia respiratoria

En bovinos de 10 a 30; en equinos de 10 a 15; y en caninos de 10 a 30.



## Gestación

Las vacas demoran 9 meses en parir (280 días),

Una yegua tarda 11 meses.

Los perros demoran alrededor de 2 meses (58-68 días).

