

**RICARDO CORDOVA  
SANTIZ**

**M:HUGO ALEXANDER  
PEREZ LOPEZ**

**MATERIA:METODOS,  
INSTRUMENTOS Y TECNICAS  
DE DIAGNOSTICO VETERINARIO**

**4 A**

**25/05/24**

**VETERINARIA**



**VUDS**

# TÉCNICA DE CANALIZACIÓN EN: Diferentes animales

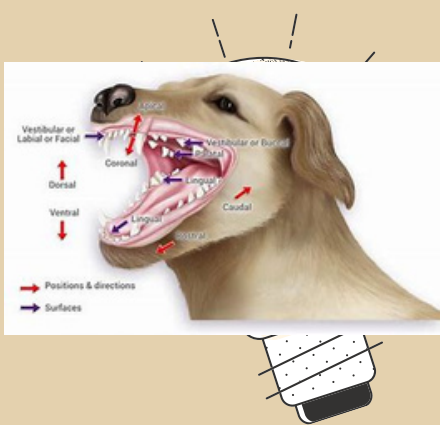

## CANINOS

Material;

- Catéter intravenoso
- Jeringa con solución salina
- Esparadrapo
- Algodón y antiséptico

## PROCEDIMIENTO

- Preparación: Limpia el área de inserción (generalmente la vena cefálica) con antiséptico.
- inserción: introduce el catéter en la vena a un ángulo de 30-45 grados.
- Confirmación: Asegura la correcta inserción verificando el retorno de sangre.
- Fijación: Fija el catéter con esparadrapo y conecta la jeringa con solución salina para mantener la vía permeable.



## BOVINOS

Material::

- Catéter intravenoso grueso
- Jeringa con solución salina
- Esparadrapo
- Algodón y antiséptico

## PROCEDIMIENTO

- Preparación: Limpia el área de inserción (generalmente la vena yugular) con antiséptico.
- inserción: introduce el catéter en la vena yugular a un ángulo de 45 grados.
- Confirmación: Asegura la correcta inserción verificando el retorno de sangre.
- Fijación: Fija el catéter con esparadrapo y conecta la jeringa con solución salina para mantener la vía permeable.



# TÉCNICA DE SUJECION EN: Diferentes animales



## EQUINOS

Método común.

- Uso de Cabestros: Colocar un cabestro adecuado para guiar y controlar al equino.
- Torsión de Labio Superior (Twitch): Aplicar un twitch en el labio superior para distraer al equino.
- Levantamiento de una Pata: Levantar una pata para reducir la movilidad del equino.

× ☐ —

### CONSIDERACIONES DE SEGURIDAD:

- Siempre trabajar con calma y confianza para no asustar al equino.
- Mantener una postura segura para evitar ser golpeado.

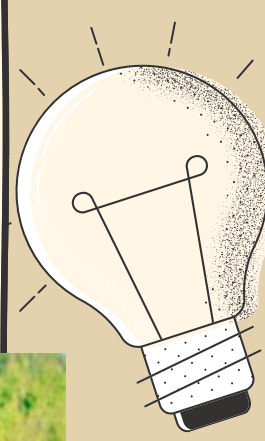

## BOVINOS

Método común

- Uso de Cabezales: Colocar la cabeza del bovino en una jaula o con un cabezal.
- Atado de Patas: Amarrar una o más patas para limitar el movimiento.
- Torsión de Cola: Aplicar torsión moderada en la cola para distraer y controlar al bovino.

× ☐ —

### CONSIDERACION

- Asegurarse de que el animal esté cómodo y minimizar el estrés.
- Mantener una posición segura para evitar patadas.

