



Nombre de alumno: Sayuri Azucena Salinas Aguilar

Nombre del profesor: Aldo Irecta Najera

Nombre del trabajo: super nota

Materia: ESTRUCTURAS ORGANIZACIONALES

Grado: 3

Grupo: A

Comitán de Domínguez Chiapas a 07 de julio de 2024

Los manuales administrativos son documentos que contienen en forma clara y ordenada información y/o instrucciones sobre historia, organización, política y/o procedimientos de una organización que se consideren necesarios para la mejor ejecución del trabajo.



El diagrama de flujo o flujograma o diagrama de actividades es la representación gráfica de un algoritmo o proceso. Se utiliza en disciplinas como programación, economía, procesos industriales y psicología cognitiva

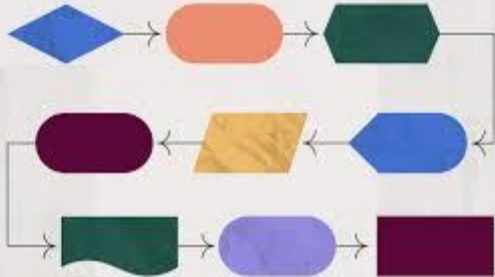

permite representar y visualizar de forma gráfica la secuencia o pasos estructurados requeridos para desarrollar un proceso complejo.

SÍMBOLO	SIGNIFICADO	SÍMBOLO	SIGNIFICADO
	Terminar: Indica el inicio o la terminación del flujo del proceso.		Actividad: actividad en el proceso.
	Decisiones: Se trata un suceso en el flujo donde se produce una bifurcación del tipo "Sí" - "No".		Entradas: Entradas utilizadas en el proceso.
	Multitarea: Refiere a un conjunto de documentos. Por ejemplo, un expediente.		Respeto: Respeto a las acciones y de apoyo.
	Conector de un Proceso: Conecta o enlace con otro proceso en el que continúa el diagrama de flujo. Por ejemplo, un subproceso.		Archivos: Archivos que reflejan la actividad de un proceso.
	Base de Datos: Se trata para representar la generación de datos.		Línea de flujo: Línea de flujo del proceso.