



Nombre del Alumno: Dulce  
Lisbeth Mejía Morales

Nombre del tema: Súper nota  
"ORGANIZACIÓN"

Nombre de la  
Materia: Estructuras  
organizacionales

Nombre del profesor: Aldo Irecta  
Nájera

Nombre de la Licenciatura:  
Medicina Veterinaria y Zootecnia

Cuatrimestre :Tercer

Comitán 25 / 05/2024

# QUE ES UNA ORGANIZACIÓN Y SUS TIPOS

## ORGANIZACIÓN :

ES LA COORDINACIÓN DE DIFERENTES ACTIVIDADES DE PARTICIPANTES CON EL FIN DE EFECTUAR TRANSACCIONES PLANEADAS CON EL AMBIENTE.



## TIPOS DE ORGANIZACIÓN

1. ORGANIZACIÓN LINEAL: ES UNA ESTRUCTURA JERÁRQUICA DONDE LA AUTORIDAD FLUYE DE ARRIBA HACIA ABAJO.
2. ORGANIZACIÓN FUNCIONAL: SE ORGANIZA EN BASE A LAS FUNCIONES O DEPARTAMENTOS DE LA EMPRESA.
3. ORGANIZACIÓN MATRICIAL: COMBINA LA ESTRUCTURA FUNCIONAL Y LA ESTRUCTURA DE PROYECTO.

4. ORGANIZACIÓN POR PRODUCTO: SE ORGANIZA EN BASE A LOS PRODUCTOS O SERVICIOS OFRECIDOS.

5. ORGANIZACIÓN POR PROCESO: SE ORGANIZA EN BASE A LOS PROCESOS DE PRODUCCIÓN O SERVICIO.

6. ORGANIZACIÓN POR CLIENTE: SE ORGANIZA EN BASE A LOS CLIENTES O SEGMENTOS DE MERCADO.



7. ORGANIZACIÓN GEOGRÁFICA: SE ORGANIZA EN BASE A LA UBICACIÓN GEOGRÁFICA DE LAS OPERACIONES.

8. ORGANIZACIÓN VIRTUAL: NO TIENE UNA UBICACIÓN FÍSICA Y UTILIZA TECNOLOGÍA PARA OPERAR.

9. ORGANIZACIÓN EN RED: SE BASA EN LA COLABORACIÓN ENTRE DIFERENTES ORGANIZACIONES.



10. ORGANIZACIÓN JERÁRQUICA: SE ORGANIZA EN BASE A NIVELES DE AUTORIDAD Y RESPONSABILIDAD.

11. ORGANIZACIÓN DESCENTRALIZADA: LA TOMA DE DECISIONES SE DELEGA EN DIFERENTES NIVELES.

12. ORGANIZACIÓN CENTRALIZADA: LA TOMA DE DECISIONES SE CONCENTRA EN UN SOLO NIVEL.

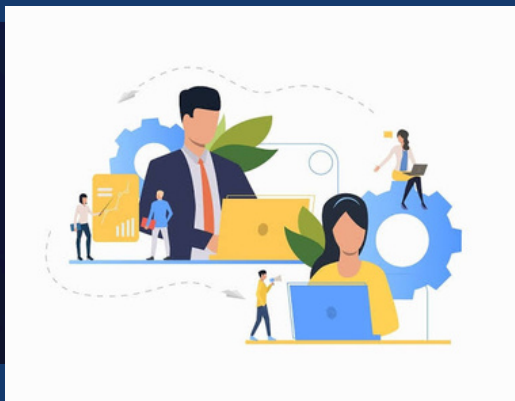

16. ORGANIZACIÓN INNOVADORA: FOMENTA LA CREATIVIDAD Y LA GENERACIÓN DE NUEVAS IDEAS.

17. ORGANIZACIÓN ORIENTADA AL CLIENTE: COLOCA AL CLIENTE EN EL CENTRO DE TODAS LAS DECISIONES.

18. ORGANIZACIÓN ORIENTADA AL EQUIPO: ENFOCA EN EL TRABAJO EN EQUIPO Y LA COLABORACIÓN.



19. ORGANIZACIÓN ORIENTADA A RESULTADOS: EVALÚA EL DESEMPEÑO EN BASE A LOS RESULTADOS.

20. ORGANIZACIÓN ORIENTADA A LACALIDAD: BUSCA LA EXCELENCIA EN LOS PRODUCTOS Y SERVICIOS.

13. ORGANIZACIÓN BUROCRÁTICA: SE RIGE POR REGLAS Y PROCEDIMIENTOS ESTABLECIDOS.

14. ORGANIZACIÓN ÁGIL: SE ADAPTA RÁPIDAMENTE A LOS CAMBIOS DEL ENTORNO.

15. ORGANIZACIÓN PLANIFICADA: SE ENFOCA EN LA PLANIFICACIÓN ESTRATÉGICA A LARGO PLAZO.