

**Mi Universidad**

**SUPER NOTA**

**NOMBRE DEL ALUMNO: VALERIA OVILLA LIÉVANO**

**NOMBRE DEL TEMA: QUE ES UNA EMPRESA?.**

**PARCIAL: 2**

**NOMBRE DE LA MATERIA: ESTRUCTURAS ORGANIZACIONALES.**

**NOMBRE DEL PROFESOR: ING. ALDO IRECTA NÁJERA**

**NOMBRE DE LA LICENCIATURA: MEDICINA VETERINARIA Y  
ZOOTECNIA**

**CUATRIMESTRE: TERCERO.**

13/06/2024

# QUE ES UNA EMPRESA?

Una empresa es una organización dedicada a actividades industriales, mercantiles o de prestación de servicios con fines lucrativos.



## CLASIFICACIONES DE LAS EMPRESAS.

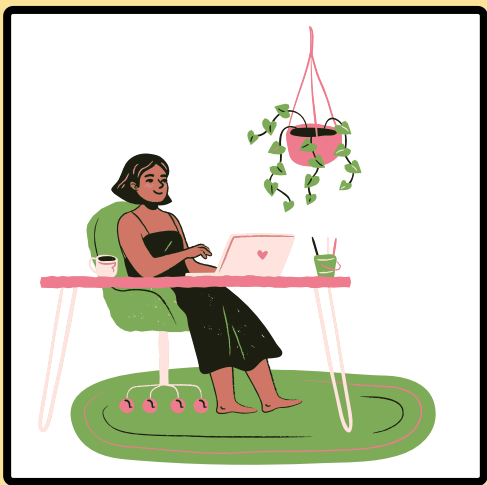

**POR SECTORES ECONOMICOS:** que son agropecuarios, industriales, comerciales y de servicio.

**POR EL ORIGEN DEL CAPITAL:**

Privado: el capital es de particulares.

Publico: el capital es del gobierno

Mixto: el capital es de particular y privado.

**POR SU TAMAÑO:** son Grande, mediana, pequeña, microempresa y famiempresa.  
**POR LA EXPLOTACIÓN Y CONFORMACIÓN DE SU CAPITAL:** son multinacional, grupos economicos, nacionales y locales.



**POR EL PAGO DE IMPUESTOS:** son sucesiones liquidas, regimen simplificado, regimen comun, gran contribuyente.

**POR REGIMEN JURIDICO:** unipersonal y sociedad colectiva.



**POR LA FUNCIÓN SOCIAL:** con fines de lucro, trabajo asociado, sin fines de lucro y economía solidaria.

**POR SU DURACION:** temporales y permanentes.

