



Licenciatura:

Medicina veterinaria y zootecnia

Nombre de alumno:

Ángel Ernesto Muñoz Roblero

Nombre del profesor:

Aldo Irecta Najera

Nombre del trabajo:

manuales de administración

Materia:

Estructuras organizacionales

Cuatrimestre:

3er

Grupo:

A

Comitán de Domínguez Chiapas a 1 de julio de 2024.

MANUALES ADMINISTRATIVOS



QUE SON LOS MANUALES ADMINISTRATIVOS



documento que contiene la descripción de las actividades que deben llevarse a cabo en la realización de las tareas en una unidad administrativa

QUE ES UN DIAGRAMA DE FLUJO

representación gráfica y secuencial de un proceso o flujo de trabajo con todas las tareas y actividades

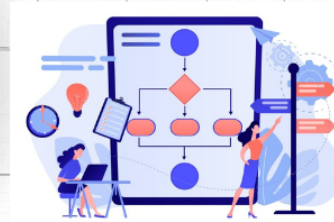

PARA QUE SIRVE EL DIAGRAMA DE FLUJO

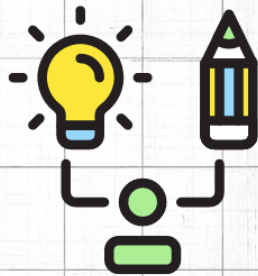

Se usan ampliamente en numerosos campos para documentar, estudiar, planificar, mejorar y comunicar procesos que suelen ser complejos en diagramas claros y fáciles de comprender.

Cuándo usar un diagrama de flujo

