

**RICARDO CORDOVA  
SANTIZ**

**NOMBRE DEL PROFE:**

**ALDO IRECTA NAJERA**

**NOMBRE DE LA MATERIA:**

**ESTRUCTURAS  
ORGANIZACIONALES**

**C:4**

**P:2**

**25/MAYO/24**

**C:VETERINARIA**

# ¿QUÉ ES UNA EMPRESA Y CUÁL ES LA CLASIFICACIÓN DE ÉSTAS?

UNA EMPRESA ES UNA ORGANIZACIÓN O ENTIDAD QUE SE DEDICA A ACTIVIDADES ECONÓMICAS CON EL OBJETIVO DE PRODUCIR BIENES O SERVICIOS PARA SATISFACER NECESIDADES DEL MERCADO.

## CARACTERÍSTICAS



- ACTIVIDAD ECONÓMICA: REALIZAN ACTIVIDADES COMERCIALES, INDUSTRIALES O DE SERVICIOS.
- ORGANIZACIÓN: TIENEN UNA ESTRUCTURA ORGANIZATIVA DEFINIDA, CON ROLES Y RESPONSABILIDADES ASIGNADAS.

- RECURSOS: UTILIZAN RECURSOS HUMANOS, FINANCIEROS, MATERIALES Y TECNOLÓGICOS PARA LLEVAR A CABO SUS OPERACIONES.
- OBJETIVOS: BUSCAN ALCANZAR OBJETIVOS ESPECÍFICOS COMO LA RENTABILIDAD, CRECIMIENTO, SOSTENIBILIDAD, Y SATISFACCIÓN DEL CLIENTE.



## CLASIFICACIÓN DE LAS EMPRESAS

### 1. Clasificación por Tamaño

LAS EMPRESAS SE PUEDEN CLASIFICAR EN PEQUEÑAS, MEDIANAS Y GRANDES, BASÁNDOSE EN FACTORES COMO EL NÚMERO DE EMPLEADOS, EL VOLUMEN DE VENTAS Y LOS ACTIVOS. ESTA CLASIFICACIÓN PUEDE VARIAR DEPENDIENDO DEL PAÍS Y LAS NORMATIVAS LOCALES.

### Por el Origen de su Capital

- \*PÚBLICO\*: CAPITAL DEL ESTADO O GOBIERNO
- \*PRIVADO\*: CAPITAL DE PARTICULARES
- \*MIXTA\*: CAPITAL DEL ESTADO Y PARTICULARES



### Por su Tamaño

- \*GRANDE\*: MÁS DE 100 EMPLEADOS
- \*MEDIANA\*: 20 A 100 EMPLEADOS
- \*PEQUEÑA\*: MENOS DE 20 EMPLEADOS
- \*MICROEMPRESA\*: MENOS DE 10 EMPLEADOS
- \*FAMIEMPRESA\*: EMPRESA FAMILIAR

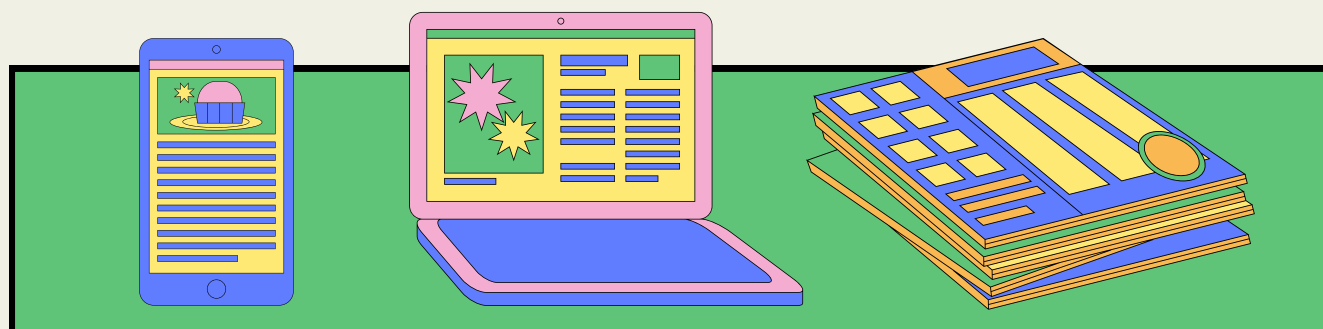

## Por la Conformación de su Capital

- MULTINACIONALES\*: CAPITAL EXTRANJERO, ACTIVIDADES EN VARIOS PAÍSES
- \*GRUPOS ECONÓMICOS\*: EMPRESAS DE UN MISMO GRUPO DE DUEÑOS
- \*NACIONALES\*: ACTIVIDADES DENTRO DEL PAÍS
- \*LOCALES\*: ACTIVIDADES DENTRO DE UNA LOCALIDAD



## Por el Pago de Impuestos

- \*SUCESIONES LÍQUIDAS\*
- \*RÉGIMEN SIMPLIFICADO\*: NO LLEVAN CONTABILIDAD FORMAL
- \*RÉGIMEN COMÚN\*: DEBEN LLEVAR CONTABILIDAD ORGANIZADA
- \*GRAN CONTRIBUYENTE\*: EMPRESAS CON ALTOS CAPITALES E INGRESOS

## Según la Forma Jurídica

- SOCIEDAD COLECTIVA\*: PROPIEDAD COMPARTIDA, RESPONSABILIDAD ILIMITADA
  - \*UNIPERSONAL\*: PROPIETARIO ÚNICO CON RESPONSABILIDAD ILIMITADA
  - \*COMANDITARIAS\*: SOCIOS COLECTIVOS Y COMANDITARIOS
  - \*SOCIEDAD DE RESPONSABILIDAD LIMITADA\*: CAPITAL Y NÚMERO DE SOCIOS LIMITADOS
  - \*SOCIEDAD ANÓNIMA\*: RESPONSABILIDAD LIMITADA AL CAPITAL APORTADO
  - \*COOPERATIVAS\*: SATISFACCIÓN DE NECESIDADES SOCIOECONÓMICAS DE LOS SOCIOS



## Por la Función Social

- CON FINES DE LUCRO\*
- \*TRABAJO ASOCIADO\*
- \*SIN FINES DE LUCRO\*
- \*ECONOMÍA SOLIDARIA\*

## Por su Duración



- \*TEMPORALES\*
- \*PERMANENTES\*

## Importancia de la Empresa desde el Punto de Vista Social

- \*BIENESTAR DE LA COMUNIDAD\*
- \*SATISFACCIÓN DE NECESIDADES DE CONSUMIDORES\*
- \*INCREMENTO DEL BIENESTAR SOCIOECONÓMICO\*
- \*COBERTURA DE SEGURIDAD SOCIAL\*
- \*CONTRIBUCIÓN AL SOSTENIMIENTO DE SERVICIOS PÚBLICOS\*

## Conclusion

ESTE MAPA CONCEPTUAL OFRECE UNA VISIÓN ESTRUCTURADA DE LA CLASIFICACIÓN Y CARACTERÍSTICAS DE LAS EMPRESAS, BASÁNDOSE EN VARIOS CRITERIOS Y SU IMPORTANCIA SOCIAL.

**bibliografía pdf.**