

EVALUACION CLINICA

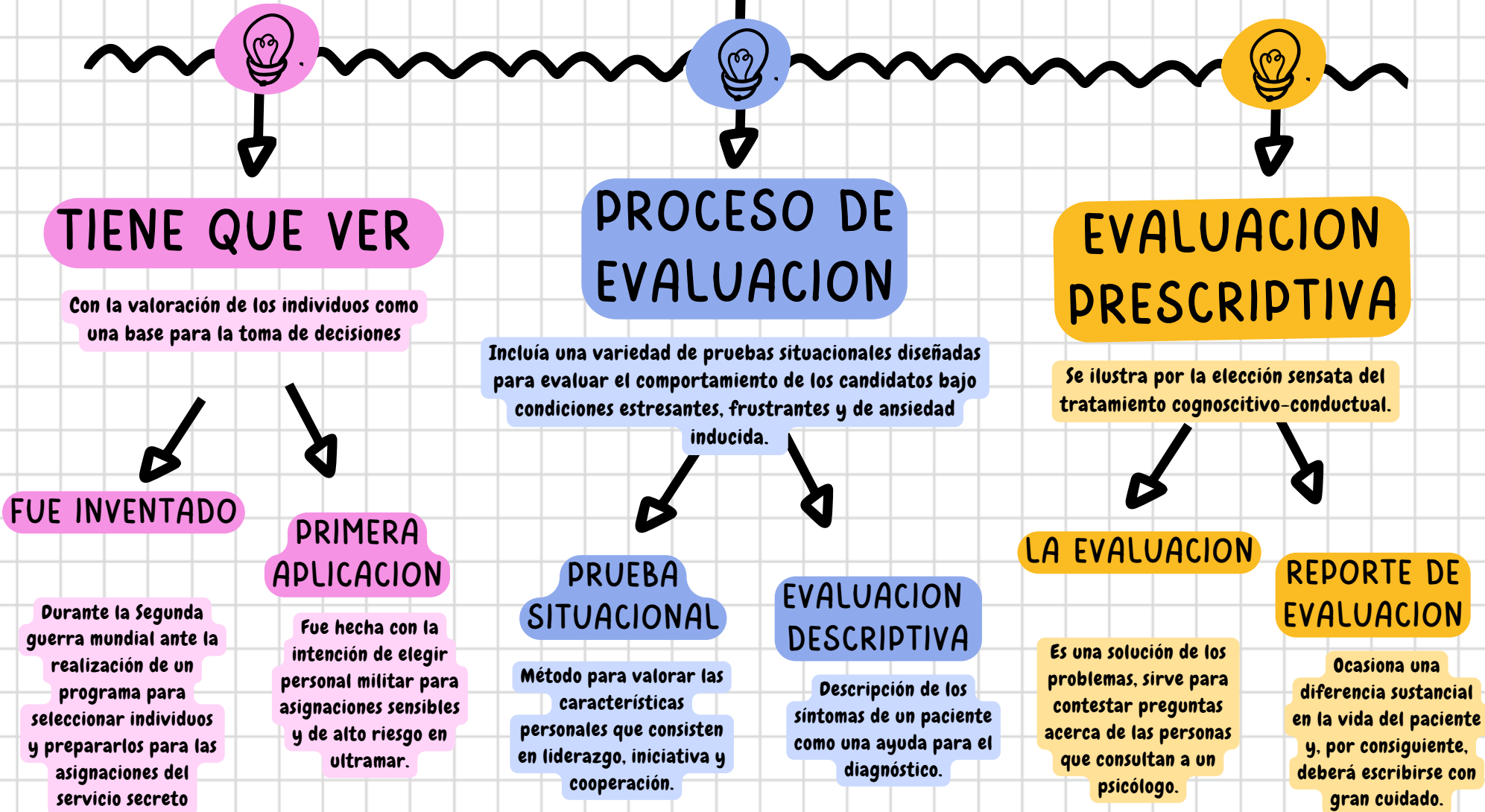

CASOS CLINICOS



CASO CLINICO

Consiste en una descripción ordenada, tanto de los síntomas y acontecimientos que le ocurren a un paciente en el curso de una enfermedad.

PUEDA CONTENER

Un perfil demográfico del paciente y describir también su situación sociocultural.

CASO CLINICO CLASICO

Exposición ordenada del caso de un paciente concreto, que incluye la información más relevante sobre la enfermedad actual.

CASO CLINICO EN PSICOTERAPIA

Es un modo de organizar la información de un paciente y su situación de padecimiento para poder así brindar información de modo tal que permita al psicoterapeuta / alumno realizar una hipótesis acerca de las causas.

FORMULAR UN CASO

Es parte de un programa que guía el tratamiento y las posibles decisiones psicoterapéuticas que el profesional deberá llevar adelante para asistir más eficientemente al paciente.

DEBE SENALAR

Los síntomas de una persona, su estado mental, su tipo de personalidad, su historia personal y sus circunstancias forman un conjunto de sentido.

LA FORMULACION DE CASOS ES FUNDAMENTAL

En el proceso de admisión para decidir si se indica o no comenzar un tratamiento, frente a una situación crítica en el curso del mismo, diferentes momentos del proceso o ante la supervisión clínica, incluso la finalización del tratamiento.

LA INFORMACION

Debe consignar los siguientes datos resguardando la confidencialidad del paciente de acuerdo a la ley 448 del Gobierno de la Ciudad de Buenos Aires, la 153 y la 26657 de la ley nacional.

DEBE FACILITAR

la toma de decisiones psicoterapéuticas en la clínica.