



MAPA CONCEPTUAL

Nombre del Alumno

Nombre del tema

Parcial

Nombre de la Materia

Nombre del profesor

Nombre de la Licenciatura

Cuatrimestre

DULCE MARÍA MORENO SOLÍS

MAPA CONCEPTUAL

1

MAPA CONCEPTUAL

PAOLA SANTOS

9NO CUATRIMESTRE

1.8 EVALUACION CLINICA

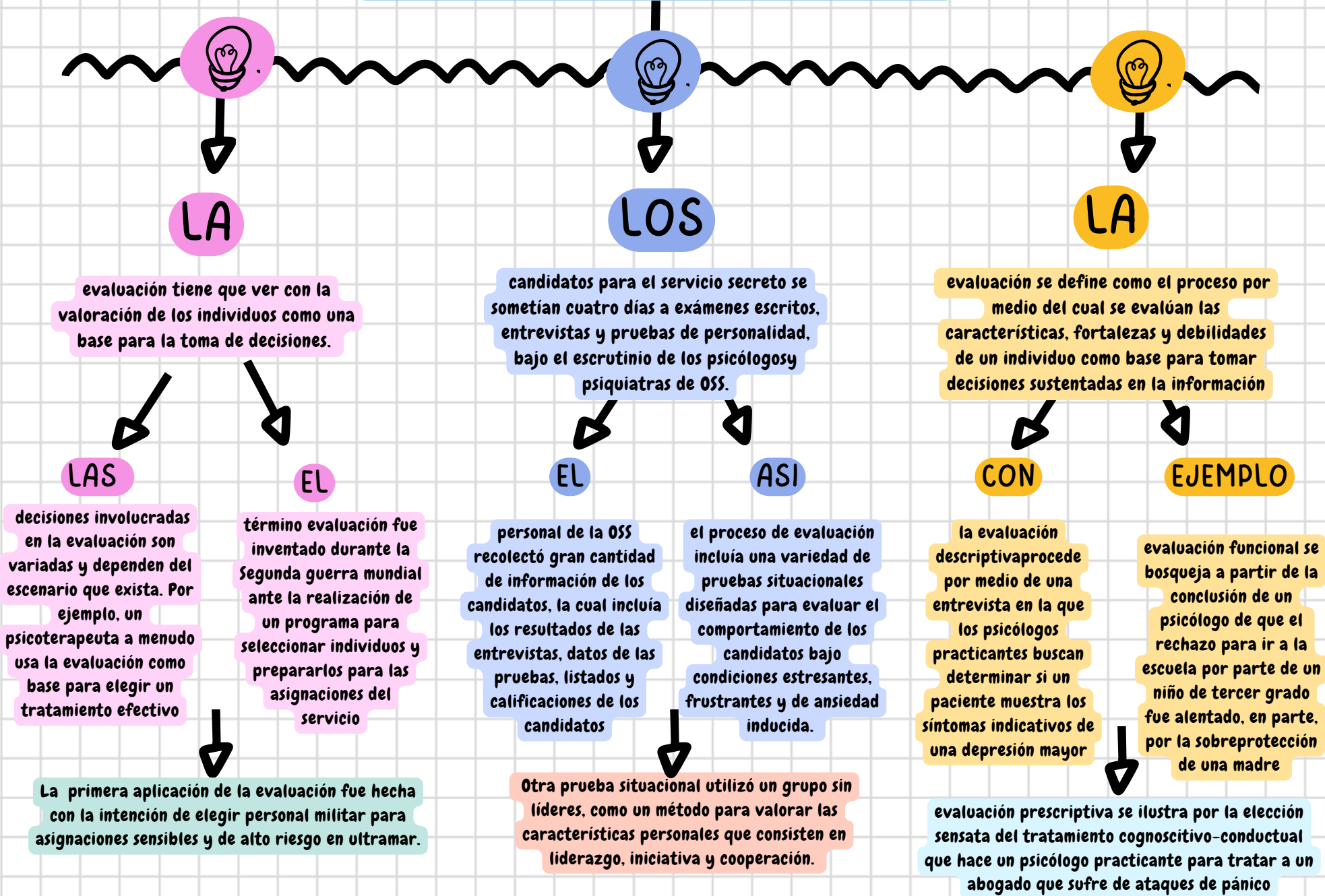

LA

evaluación tiene que ver con la valoración de los individuos como una base para la toma de decisiones.

LAS

decisiones involucradas en la evaluación son variadas y dependen del escenario que exista. Por ejemplo, un psicoterapeuta a menudo usa la evaluación como base para elegir un tratamiento efectivo

EL

término evaluación fue inventado durante la Segunda guerra mundial ante la realización de un programa para seleccionar individuos y prepararlos para las asignaciones del servicio

La primera aplicación de la evaluación fue hecha con la intención de elegir personal militar para asignaciones sensibles y de alto riesgo en ultramar.

LOS

candidatos para el servicio secreto se sometían cuatro días a exámenes escritos, entrevistas y pruebas de personalidad, bajo el escrutinio de los psicólogos y psiquiatras de OSS.

EL

personal de la OSS recolectó gran cantidad de información de los candidatos, la cual incluía los resultados de las entrevistas, datos de las pruebas, listados y calificaciones de los candidatos

Otra prueba situacional utilizó un grupo sin líderes, como un método para valorar las características personales que consisten en liderazgo, iniciativa y cooperación.

ASI

el proceso de evaluación incluía una variedad de pruebas situacionales diseñadas para evaluar el comportamiento de los candidatos bajo condiciones estresantes, frustrantes y de ansiedad inducida.

LA

evaluación se define como el proceso por medio del cual se evalúan las características, fortalezas y debilidades de un individuo como base para tomar decisiones sustentadas en la información

CON

la evaluación descriptiva procede por medio de una entrevista en la que los psicólogos practicantes buscan determinar si un paciente muestra los síntomas indicativos de una depresión mayor

evaluación prescriptiva se ilustra por la elección sensata del tratamiento cognoscitivo-conductual que hace un psicólogo practicante para tratar a un abogado que sufre de ataques de pánico

EJEMPLO

evaluación funcional se bosqueja a partir de la conclusión de un psicólogo de que el rechazo para ir a la escuela por parte de un niño de tercer grado fue alentado, en parte, por la sobreprotección de una madre

1.9 CASOS CLINICOS

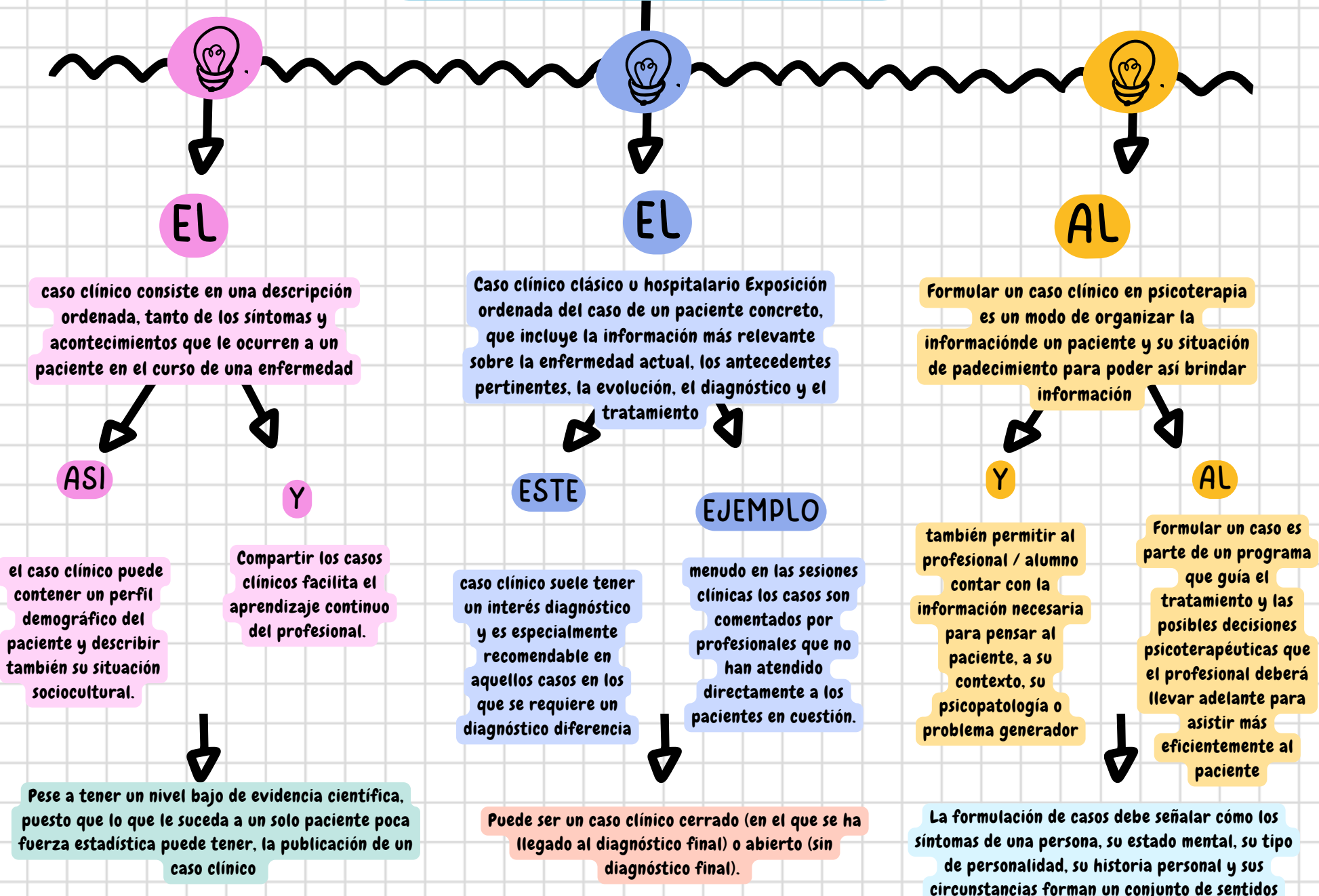

EL

caso clínico consiste en una descripción ordenada, tanto de los síntomas y acontecimientos que le ocurren a un paciente en el curso de una enfermedad

ASI

el caso clínico puede contener un perfil demográfico del paciente y describir también su situación sociocultural.

Y

Compartir los casos clínicos facilita el aprendizaje continuo del profesional.

Pese a tener un nivel bajo de evidencia científica, puesto que lo que le suceda a un solo paciente poca fuerza estadística puede tener, la publicación de un caso clínico

EL

Caso clínico clásico u hospitalario Exposición ordenada del caso de un paciente concreto, que incluye la información más relevante sobre la enfermedad actual, los antecedentes pertinentes, la evolución, el diagnóstico y el tratamiento

ESTE

caso clínico suele tener un interés diagnóstico y es especialmente recomendable en aquellos casos en los que se requiere un diagnóstico diferencial

EJEMPLO

menudo en las sesiones clínicas los casos son comentados por profesionales que no han atendido directamente a los pacientes en cuestión.

Puede ser un caso clínico cerrado (en el que se ha llegado al diagnóstico final) o abierto (sin diagnóstico final).

AL

Formular un caso clínico en psicoterapia es un modo de organizar la información de un paciente y su situación de padecimiento para poder así brindar información

Y

también permitir al profesional / alumno contar con la información necesaria para pensar al paciente, a su contexto, su psicopatología o problema generador

AL

Formular un caso es parte de un programa que guía el tratamiento y las posibles decisiones psicoterapéuticas que el profesional deberá llevar adelante para asistir más eficientemente al paciente

La formulación de casos debe señalar cómo los síntomas de una persona, su estado mental, su tipo de personalidad, su historia personal y sus circunstancias forman un conjunto de sentidos