



Mi Universidad

MAESTRA: Flávio Daniel

MAPA MENTAL

ALUMNO: Kellmi Disaili Hernández García

**Segundo parcial
9no cuatrimestre**

CARRERA: psicología general

UDS

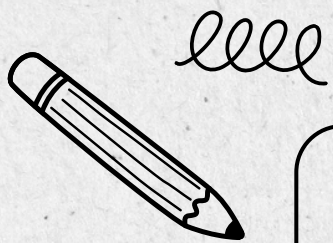

TERAPIA FAMILIAR

ciclo familiar

ES

todas las etapas por las que pasa una familia a lo largo de su vida

se dividen en :

CONSTITUCIÓN DE LA PAREJA

Se empiezan a construir los primeros pilares del nuevo sistema familiar

Dispersión hogar

genera en muchas familias sentimientos de soledad.

NACIMIENTO Y CRIANZA

comienza la adquisición de nuevos roles como padres

Pareja edad madura

etapa difícil y de soledad, lo que les lleva a sentir emociones como angustia y tristeza.

ESCOLARIZACIÓN

comienzan a establecer relaciones con otras personas, ya sean sus compañeros, amigos o profesores.

Ancianidad

Muchos hijos viven esta etapa con preocupación hacia el estado de sus seres queridos con sentimientos de sobreprotección

Adolescencia

aparecen los actos de rebeldía, para revelar su búsqueda de autonomía y dejar claro que ya no son tan niños

CRISIS FAMILIAR

ES:

situación vital que incluye cambios, amenazas o dificultades

GENERA:

MALESTAR

DIFICULTAD DE ADAPTACIÓN