



NOMBRE DEL ALUMNO: Luis Fernando López Gómez

NOMBRE DE LA MATERIA: PSICOLOGIA ORGANIZACION

PARCIAL : 2

NOMBRE DEL PROFESOR: PAOLA JACQUELINE ALBARRAN SANTOS

NOMBRE DE LA LICENCIATURA : Psicología

CUATRIMESTRE: 5

Las emociones están estrechamente relacionadas con la conducta.

Nuestros sentimientos nos van a definir y van a determinar nuestra conducta. Nuestro pensamiento (interpretación de la realidad), hace que sintamos una determinada emoción

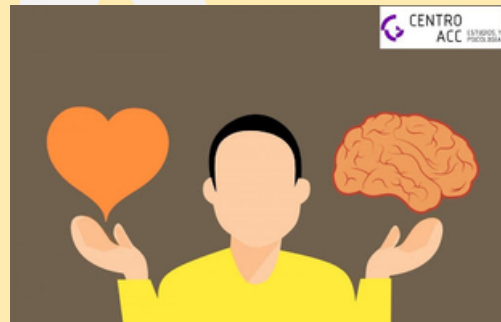

Emoción y conducta social

Las emociones por lo tanto van a tener efectos tanto positivos como negativos sobre nuestra conducta





**CUANDO APARECE UNA
EMOCIÓN DETERMINADA Y SE
VUELVE INTENSA, NUESTRO
PENSAMIENTO SE
DISTORSIONA**

¿CÓMO INFLUYEN LAS EMOCIONES A LA CONDUCTA?



**A SU VEZ ESTOS
PENSAMIENTOS, QUE HACEN
REFERENCIA A
INTERPRETACIONES SESGADAS
Y DISTORSIONADAS DE LA
REALIDAD, CONTRIBUYEN A
AMPLIFICAR LA
EMOCIÓN**

**ESTO
PROVOCA DETERMINADAS
MANIFESTACIONES EN
NUESTRO
COMPORTAMIENTO**

**ES IMPORTANTE EDUCAR A LOS PEQUEÑOS PARA
QUE LAS EMOCIONES NO CONTROLÉN SUS
CONDUCTAS,
SE TRATA DE LOGRAR UN RECONOCIMIENTO
ADECUADO DE LAS EMOCIONES Y UNA EXPRESIÓN
ADECUADA**



EFFECTOS NEGATIVOS DE LAS EMOCIONES SOBRE EL COMPORTAMIENTO

**LAS EMOCIONES NEGATIVAS
COMO LA IRA, LOS CELOS O LA
TRISTEZA CAUSAN
COMPORTAMIENTOS
NEGATIVOS EN LOS NIÑOS Y
NIÑAS**



**LAS EMOCIONES SON INHERENTES AL SER
HUMANO Y TIENEN UNA
FUNCIÓN IMPORTANTE PARA LA
ADAPTACIÓN Y LA SUPERVIVENCIA**