



**Nombre del alumno:
Kristell Eloísa Velasco
Castillo**

**Nombre del profesor:
Luis Angel Flores**

**Nombre del trabajo:
Super nota**

Materia: Psicopatología

Grado: 5° Grupo: "B"

Introducción a la **PSICOPATOLOGÍA**

PSICOPATOLOGIA

Ciencia que estudia la etiología y las características de los trastornos psicológicos.

PSICOPATOLOGIA Y PSIQUIATRIA

Estudia la descripción, evolución y etiología de los trastornos mentales. Integra y aplica conocimientos a su práctica.



PSICOPATOLOGIA Y PSICOLOGIA CLINICA

Diagnostica, trata y previene los trastornos mentales y del comportamiento. Aplica métodos experimentales para describir y explicar la conducta anormal

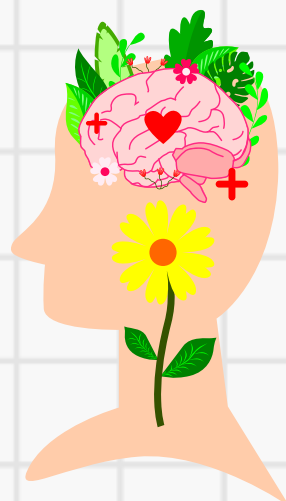

PSICOPATOLOGIA Y PSICOLOGIA DE LA SALUD

Estudia los trastornos mentales, elementos físicos y de salud. Estudio de la interacción entre variables psicosociales y enfermedad/salud.



PSICOPATOLOGIA Y PSICOLOGIA DE LA PERSONALIDAD

Objeto de estudio procesos básicos del comportamiento del ser humano.



Introducción a la **PSICOPATOLOGÍA**



Diagnostico

Proceso de asignación de determinados atributos clínicos, o de pacientes que manifiestan dichos atributos, a una categoría del sistema de clasificación.

Taxonomía

Hace referencia al estudio sistemático del proceso de clasificación.

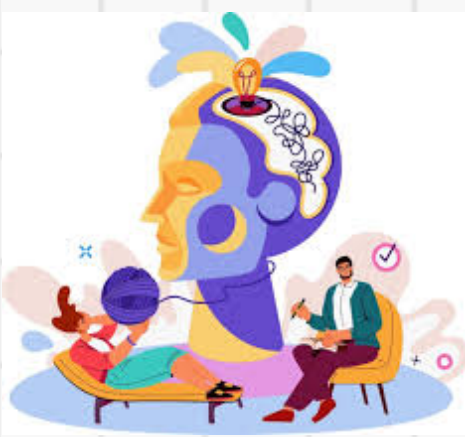

La conciencia de anomalía

El autoconocimiento que la persona tiene de sí mismo y del trastorno será

Función y contenido

Conocer e identificar el cuadro psicopatológico ayudará al terapeuta a una mejor comprensión de todo



Introducción a la **PSICOPATOLOGÍA**

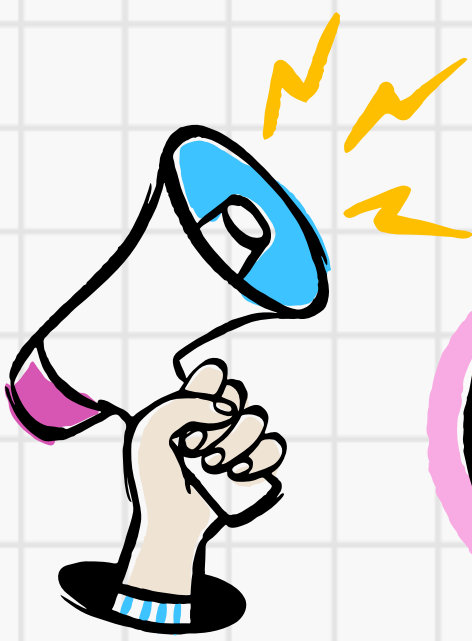

Ego sintonía

Congruencia o sintonía personal del paciente

La evolución de la alteración

Análisis y valoración clínica de una alteración mental.



Intensidad y calidad

Rasgos/criterios característicos en función del malestar del paciente.

Dimensión cultural

Influencia cultural y mecanismos de acción

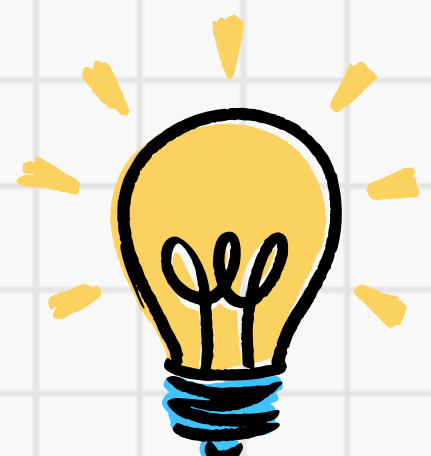

Referencias

Diapositivas del profesor de la materia :)