



ALUMNA: MARITZA YOCELIN ROBLERO BRAVO

MATERIA: PSICOPATOLOGÍA

LICENCIATURA EN PSICOLOGÍA

FECHA DE ENTREGA: 26 DE MAYO DEL AÑO 2024

- - **CONCEPTO DE PSICOPATOLOGÍA**
- - **CONCEPTOS BASICOS RELACIONADOS CON LA PSICOPATOLOGÍA**
- - **CLASIFICACIÓN Y DIÁGNOSTICO EN PSICOPATOLOGÍA**



CONCEPTO DE PSICOPATOLOGÍA

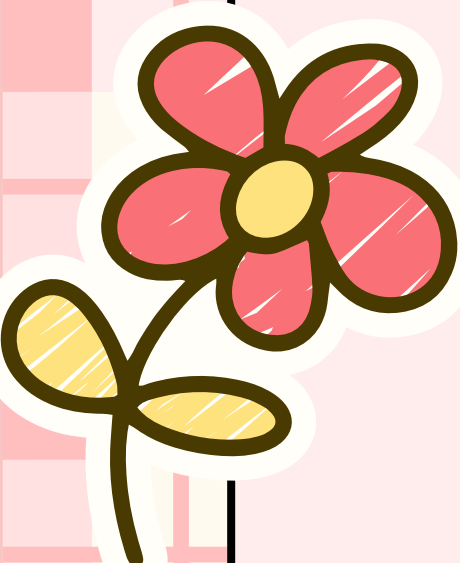

es una rama de la psicología que analiza las enfermedades o trastornos mentales, cuál es su origen, su curso y su posible evolución.

Estudia la descripción, evolución y etiología de los trastornos mentales .

CONCEPTOS BASICOS RELACIONADOS CON LA PSICOPATOLOGÍA

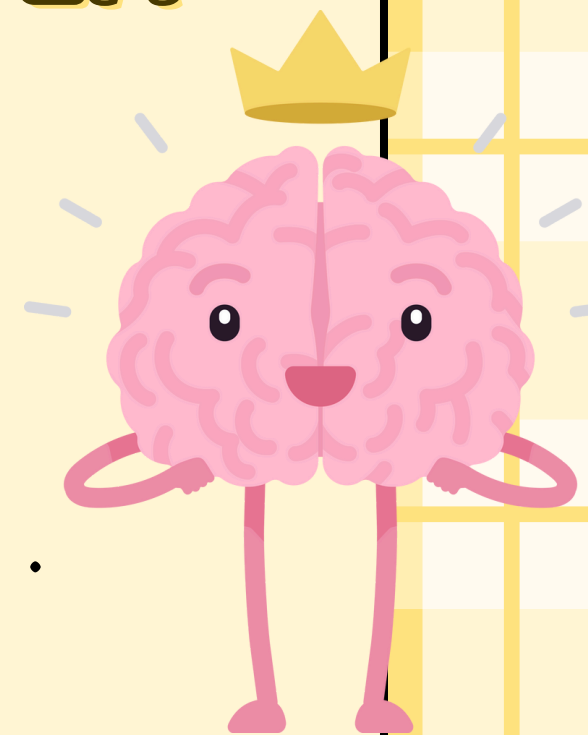

PSICOPATOLOGIA Y PSIQUIATRIA

- Estudia la descripción, evolución y etiología de los trastornos mentales .
- Integra y aplica conocimientos a su practica.

PSICOPATOLOGIA Y PSICOLOGIA CLINICA

- Diagnostica, trata y previene los trastornos mentales y del comportamiento.
- Aplica métodos experimentales para describir y explicar la conducta anormal



PSICOPATOLOGIA Y PSICOLOGIA DE LA SALUD

- .- Estudia los trastornos mentales, elementos físicos y de salud
- .- Estudio de la interacción entre variables psicosociales y enfermedad/salud.

PSICOPATOLOGIA Y PSICOLOGIA DE LA PERSONALIDAD

- .- Objeto de estudio procesos básicos del comportamiento del ser humano.

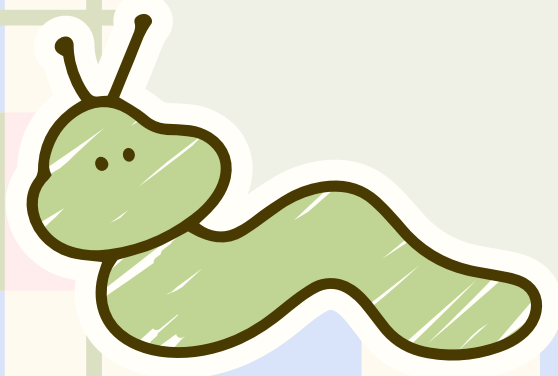

CLASIFICACIÓN Y DIÁGNOSTICO EN PSICOPATOLOGÍA

Diagnostico

Proceso de asignación de determinados atributos clínicos, o de pacientes que manifiestan dichos atributos, a una categoría del sistema de clasificación.

Taxonomía

Hace referencia al estudio sistemático del proceso de clasificación.



SESGO DE DIÁGNOSIS

La conciencia de anomalía

El autoconocimiento que la persona tiene de sí mismo y del trastorno será

Función y contenido

Conocer e identificar el cuadro psicopatológico ayudará al terapeuta a una mejor comprensión de todo

Ego sintonía

Congruencia o sintonía personal del paciente

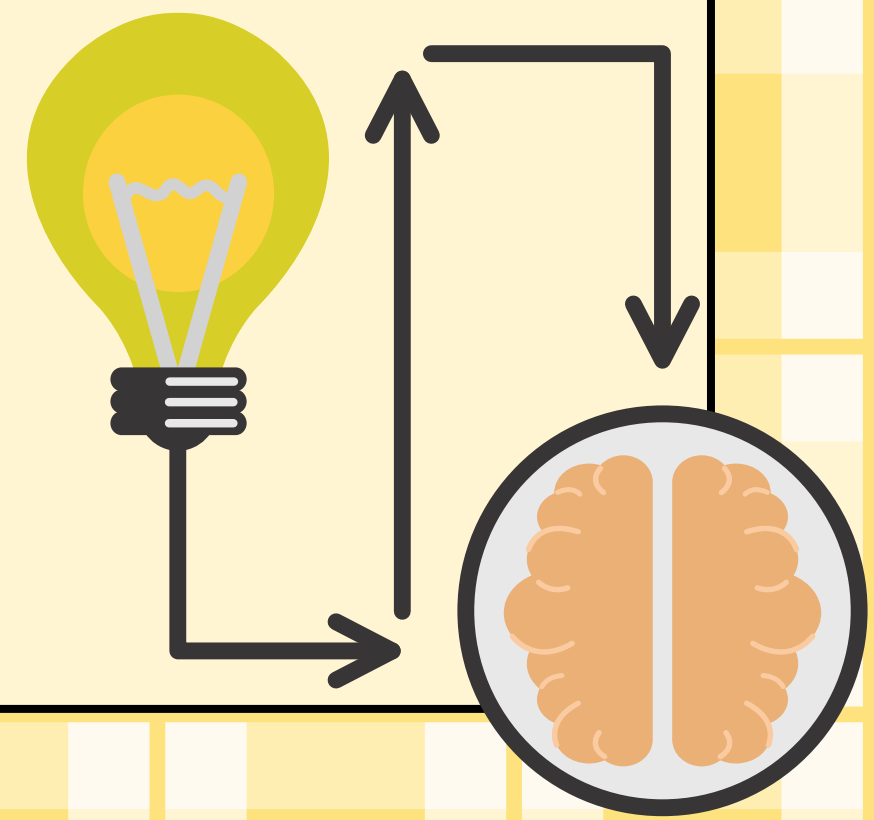



**Referencia
Bibliográfica**
Antología UDS