

UDS

Alumno: Alexis Guillermo López Villar.

Maestro: Luis Ángel Flores Herrera.

Materia: Psicopatología 1

Licenciatura en psicología.

Fecha: 25/05/2024



Referencia bibliográfica

Psicopatología
clínica de
Margarita Ortiz-
Tallo



Concepto de psicopatología

La psicopatología es una disciplina de la psicología que se encarga del estudio científico de los trastornos mentales y emocionales.

1



Su objetivo principal es comprender la naturaleza, causas, síntomas, desarrollo y tratamiento de los trastornos psicológicos que afectan la salud mental de las personas.

2

La psicopatología se basa en la observación, evaluación y análisis de la conducta humana para identificar patrones anormales o disfuncionales que puedan indicar la presencia de un trastorno mental



3



Los trastornos psicológicos pueden manifestarse de diversas formas, como alteraciones en el pensamiento, las emociones, la percepción, la memoria o el comportamiento

4

La psicopatología se encarga de estudiar estos síntomas, su etiología (causas), factores de riesgo, curso evolutivo y posibles tratamientos, ya sea mediante terapias psicológicas, psiquiátricas o farmacológicas.



5

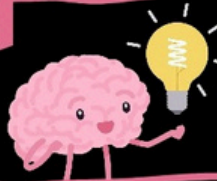

La psicopatología es una disciplina fundamental en el campo de la psicología clínica que contribuye al diagnóstico, tratamiento y comprensión de los trastornos mentales, así como a la promoción de la salud mental y el bienestar psicológico de las personas.

conceptos básicos relacionados con la psicopatología



Transtorno mental

Se refiere a una alteración en el pensamiento, el comportamiento o las emociones que causa malestar significativo o deterioro en el funcionamiento diario de una persona.



Síntomas

Son manifestaciones observables o reportadas por el individuo que indican la presencia de un trastorno mental. Los síntomas pueden incluir cambios en el estado de ánimo, pensamientos irracionales, conductas compulsivas, entre otros.



Diagnóstico

Es el proceso de identificar y clasificar un trastorno mental en base a criterios establecidos en manuales diagnósticos como el DSM (Manual Diagnóstico y Estadístico de los Trastornos Mentales) o la CIE (Clasificación Internacional de Enfermedades).



Etiología

Hace referencia a las causas o factores que contribuyen al desarrollo de un trastorno mental. La etiología puede ser multifactorial e incluir aspectos genéticos, biológicos, psicológicos y ambientales.



Factores de riesgo

Son circunstancias o características que aumentan la probabilidad de desarrollar un trastorno mental. Los factores de riesgo pueden ser individuales (genéticos, temperamentales) o ambientales (trauma, estrés).



Tratamiento

Incluye las intervenciones terapéuticas utilizadas para abordar los trastornos mentales, como la terapia psicológica, la psicofarmacología, la terapia cognitivo-conductual, entre otras.



Curso evolutivo

Se refiere a la evolución y el pronóstico de un trastorno mental a lo largo del tiempo. Algunos trastornos pueden ser crónicos, episódicos o tener un curso remitente-recurrente.



Prevención

Comprende las estrategias y acciones dirigidas a prevenir la aparición de trastornos mentales, ya sea a nivel individual, familiar, comunitario o social.

CLASIFICACIÓN Y DIAGNÓSTICO EN PSICOPATOLOGÍA

CLASIFICACIÓN



LA CLASIFICACIÓN EN PSICOPATOLOGÍA SE REFIERE A LA CATEGORIZACIÓN Y ORGANIZACIÓN DE LOS TRASTORNOS MENTALES EN GRUPOS O CATEGORÍAS CON CARACTERÍSTICAS COMUNES. ESTO PERMITE UNA MEJOR COMPRESIÓN Y COMUNICACIÓN SOBRE LOS TRASTORNOS MENTALES.

DIAGNÓSTICO



El diagnóstico en psicopatología implica la evaluación sistemática de los síntomas y la historia clínica de un individuo para identificar un trastorno mental específico.

CLASIFICACIÓN



1. DSM (Manual Diagnóstico y Estadístico de los Trastornos Mentales): Publicado por la Asociación Americana de Psiquiatría, el DSM es uno de los sistemas de clasificación más utilizados a nivel mundial. Proporciona criterios diagnósticos para una amplia gama de trastornos mentales.



2. CIE (Clasificación Internacional de Enfermedades): Desarrollada por la Organización Mundial de la Salud, la CIE es otro sistema de clasificación ampliamente utilizado que abarca diversas condiciones médicas, incluidos los trastornos mentales.

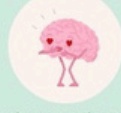

3. Enfoques dimensionales: Además de la clasificación categórica de los trastornos mentales, también se utilizan enfoques dimensionales que consideran la gravedad y la intensidad de los síntomas en un continuo, en lugar de categorías fijas.

DIAGNÓSTICO



1. Entrevista clínica: El profesional de la salud mental realiza una evaluación exhaustiva a través de una entrevista clínica para recopilar información sobre los síntomas, la historia personal y familiar, y otros factores relevantes.



2. Criterios diagnósticos: Se utilizan los criterios establecidos en manuales como el DSM o la CIE para determinar si los síntomas presentados por el individuo cumplen con los criterios de un trastorno mental específico.



3. Formulación diagnóstica: Con base en la información recopilada, se formula un diagnóstico preciso que guiará el plan de tratamiento y la intervención terapéutica.