



Mi Universidad

SÚPER NOTA

Nombre del Alumno: Leslie Floese Velasco Abarca

Nombre del tema: Concepto de psicopatología, conceptos básicos relacionados con la psicopatología y clasificación y diagnóstico en psicopatología

Parcial: I

Nombre de la Materia: Psicopatología I

Nombre del profesor: Luis Ángel Flores Herrera

Nombre de la Licenciatura: Psicología

Cuatrimestre: VI

FUENTES BIBLIOGRÁFICAS

- <https://concepto.de/psicopatologia/>
- <https://adipa.mx/noticias/que-es-psicopatologia/>
- <https://rua.ua.es/dspace/bitstream/10045/3683/2/Tema1.pdf>
- <https://es.scribd.com/document/468400763/Conceptos-basicos-de-psicopatologia>
- https://prezi.com/fxmz3pvz_agk/conceptos-basicos-de-psicopatologia/
- <https://psicouned.com/apuntes/psicopatologia/clasificacion-diagnostico/>



CONCEPTO DE PSICOPATOLOGÍA

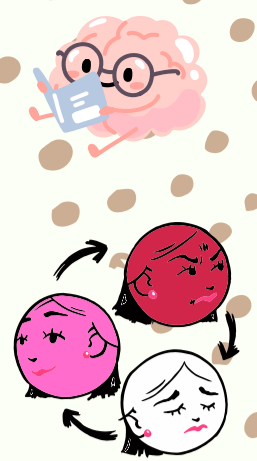

¿QUÉ ES PSICOPATOLOGÍA?

Es el estudio científico de los trastornos mentales y del comportamiento. Se enfoca en entender los síntomas, causas, y tratamientos de diversas condiciones psicológicas



¿CÓMO SE LLEVA A CABO?



Este estudio puede llevarse a cabo con varios enfoques o modelos, entre los cuales pueden citarse al biomédico, al psicodinámico, al socio-biológico y al conductual.

ÁREAS DE ESTUDIO

- **Síntomas:** Manifestaciones visibles de los trastornos.
- **Causas:** Factores biológicos, psicológicos y sociales.
- **Tratamientos:** Terapias y medicamentos



MÉTODOS DE EVALUACIÓN

- **Entrevistas clínicas:** Conversaciones estructuradas con un profesional.
- **Pruebas psicológicas:** Evaluaciones estandarizadas.
- **Observación:** Monitoreo del comportamiento en diferentes contextos.



IMPORTANCIA

- Comprender la psicopatología es crucial para el diagnóstico y tratamiento efectivos de los trastornos mentales, mejorando así la calidad de vida de las personas afectadas.



MODELO CONDUCTUAL

El modelo conductual de la psicopatología no marca diferencias entre las conductas patológicas y las conductas normales, ya que ambas son el resultado del aprendizaje condicionado por el entorno o ambiente



CONCEPTOS BÁSICOS DE PSICOLOGÍA



CONCEPTO DE SALUD MENTAL

Se vincula a la noción de desarrollo óptimo del individuo dentro de su entorno, teniendo en cuenta su edad, capacidades, condiciones de vida y cultura.

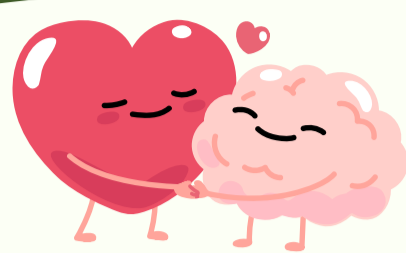

TRASTORNO MENTAL

Es una alteración de los procesos cognitivos, emocionales o del comportamiento que causan malestar o deterioro significativo en la vida de una persona. Ejemplos incluyen la depresión, la esquizofrenia y los trastornos de ansiedad.



SÍNTOMA

Es una manifestación específica de un trastorno mental. Los síntomas pueden ser subjetivos (experimentados solo por el paciente, como tristeza o ansiedad) u objetivos (observables por otros, como comportamiento agitado o retraimiento social).



DIAGNÓSTICO

Es el proceso de identificar y clasificar un trastorno mental basado en un conjunto de síntomas y signos. Las clasificaciones más usadas son el Manual Diagnóstico y Estadístico de los Trastornos Mentales (DSM) y la Clasificación Internacional de Enfermedades (CIE)



ETIOLOGÍA

Se refiere al estudio de las causas y factores que contribuyen al desarrollo de un trastorno mental. La etiología puede ser biológica, psicológica, social o una combinación de estos factores.



PREVALENCIA

Indica la proporción de individuos en una población que padecen un trastorno mental en un momento específico. Puede ser puntual (en un momento dado) o de por vida (alguna vez en la vida).



COMORBILIDAD

Es la coexistencia de dos o más trastornos mentales en un mismo individuo. Por ejemplo, una persona puede padecer tanto depresión como un trastorno de ansiedad.



CONCEPTOS BÁSICOS DE PSICOLOGÍA



MODELOS PSICOPATOLÓGICOS

- **Modelo Biomédico:** Enfoca las bases biológicas de los trastornos mentales y su tratamiento con medicamentos.
- **Modelo Psicológico:** Considera factores psicológicos y emocionales en el desarrollo de trastornos mentales.

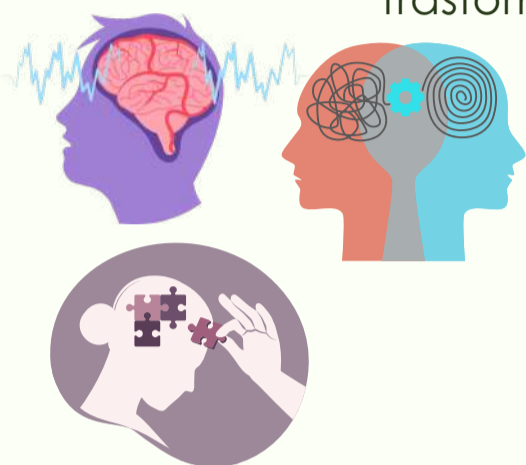

MODELOS PSICOPATOLÓGICOS

- **Modelo Social:** Examina cómo los factores sociales influyen en la salud mental.
- **Modelo Bio-Psico-Social:** Integra factores biológicos, psicológicos y sociales en la comprensión y tratamiento de los trastornos mentales.

TRATAMIENTO

- **Psicoterapia:** Tratamiento psicológico que incluye varias técnicas terapéuticas como la terapia cognitivo-conductual y la terapia psicodinámica.
- **Farmacoterapia:** Uso de medicamentos para tratar los síntomas de los trastornos mentales.



ESTIGMA

Discriminación y prejuicios contra las personas con trastornos mentales, que pueden dificultar la búsqueda de ayuda y el acceso a tratamientos adecuados



SÍNTOMA

Son informaciones subjetivas relativas a experiencias recordadas, pertenecientes al mundo privado del sujeto que incluyen fenómenos no siempre observables (estados de ánimo, actitudes, etc.)



SIGNO

Cambios que pueden observarse y registrarse objetivamente y comprenden conductas de interés clínico medibles a través de instrumentos

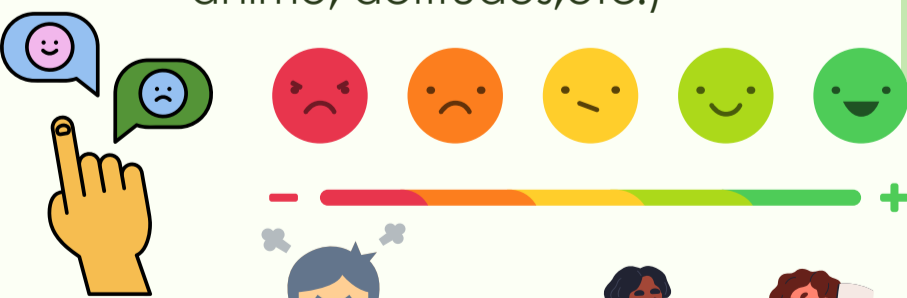

DESARROLLO

Un tipo de trastorno en el que la sintomatología va apareciendo progresivamente desde la propia personalidad del sujeto de forma que resulta biográficamente comprensible



CLASIFICACIÓN Y DIAGNÓSTICO EN PSICOPATOLOGÍA



¿QUÉ ES CLASIFICACIÓN?

La clasificación es cualquier procedimiento que se utiliza para formar agrupaciones o categorías y para asignar entidades a dichas categorías en base a atributos o relaciones comunes.

La identificación es el proceso de asignación de una entidad a una determinada categoría del sistema de clasificación en biología

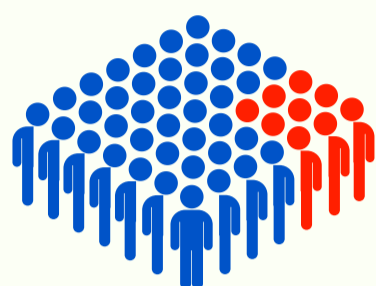
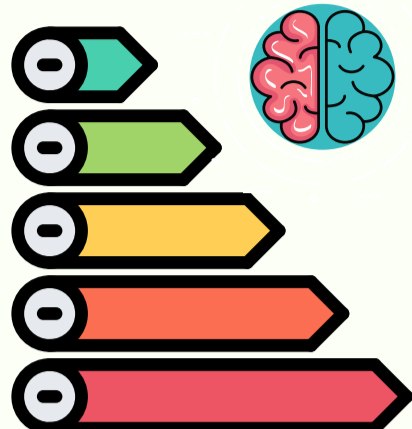

¿QUÉ ES EL DIAGNÓSTICO?

El diagnóstico, en medicina y psicopatología es el proceso de asignación de determinados atributos clínicos, o de pacientes que manifiestan dichos atributos, a una categoría del sistema de clasificación

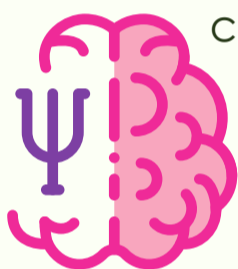
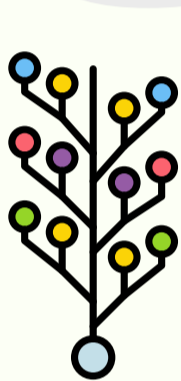

¿QUÉ ES TAXONOMÍA

Es el estudio sistemático del proceso de clasificación. Cuando se trata de construir una taxonomía de fenómenos patológicos, se habla de nosología.



VENTAJAS DE LA CLASIFICACIÓN PSICOPATOLÓGICA

- Aportar una nomenclatura y terminología común para facilitar la comunicación y la fiabilidad.
- Servir de base acumulativa de documentación e información sobre cada categoría clínica.
- Suministrar información descriptiva de cada una de las entidades clínicas básicas.

PROPÓSITOS

- La organización de comportamiento o síntomas.
- La comunicación entre investigadores y clínicos.
- La determinación del tratamiento o procedimiento terapéutico para cada categoría.
- La determinación del estatus legal del paciente

