



NOMBRE DEL ALUMNO: VALERIA TRUJILLO YAÑEZ

NOMBRE : SUPER NOTA

PARCIAL: 1

NOMBRE DE LA MATERIA: PSICOPATOLOGIA 1

NOMBRE DEL PROFESOR: LUIS ANGEL FLORES HERRERA

NOMBRE DE LA LICENCIATURA: PSICOLOGÍA

CUATRIMESTRE: 6



Concepto de Psicopatología

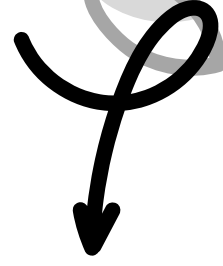

La psicopatología es la ciencia que estudia la etiología y las características de los trastornos psicológicos

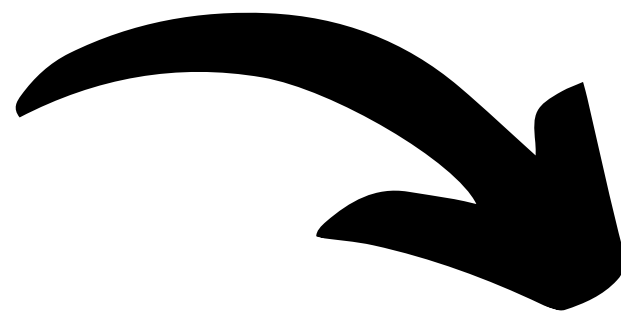

shutterstock.com · 1760199917

Es una ciencia a la que nos hemos de acercar desde un modelo multidisciplinar, ya que se nutre de disciplinas científicas diversas, como la psicología, la biología, la neurología, la genética, la fisiología, la sociología y la antropología

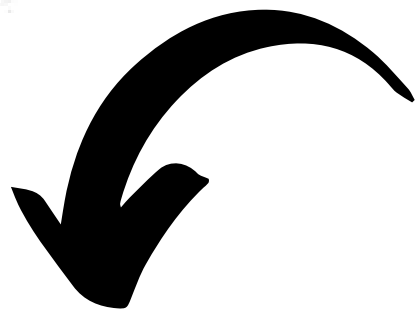

El objeto de la psicopatología se puede considerar, por tanto, amplio y complejo

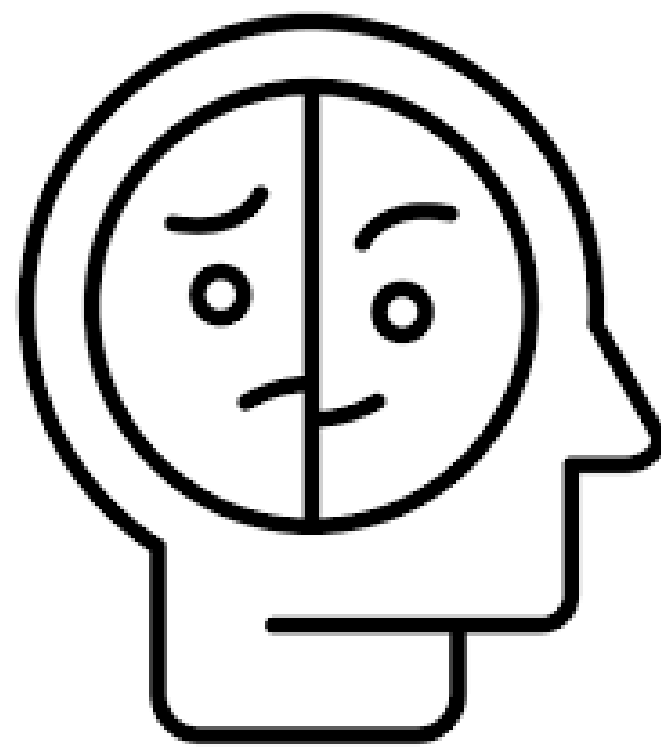

En primer lugar será necesario describir y conocer el fenómeno psicopatológico, para posteriormente poder buscar explicaciones que den cuenta de los factores que pueden predisponer, precipitar o mantener los comportamientos o las dificultades mentales alteradas

Conocer e identificar estos factores favorecerá asimismo el poder predecir la aparición, el curso o la evolución de los trastornos la disciplina trata de establecer leyes universales que den cuenta y expliquen muchos y distintos tipos de alteraciones

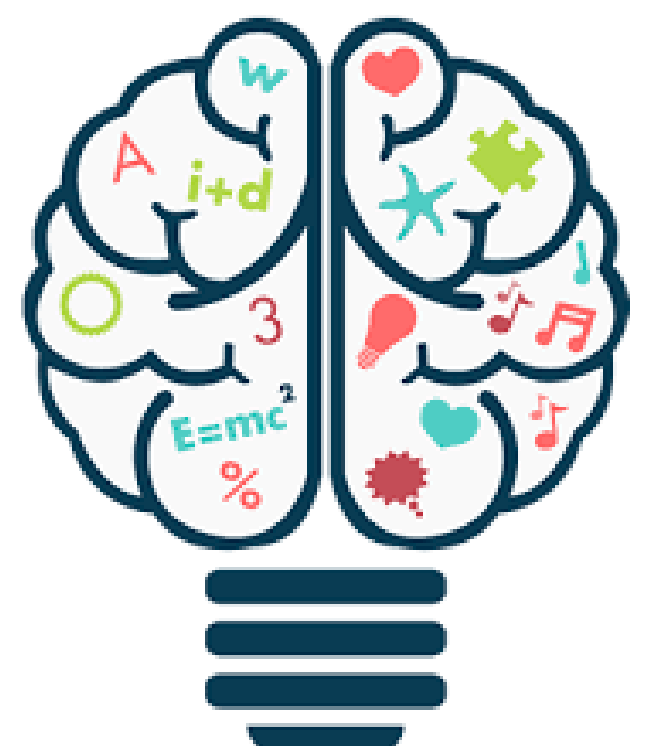



shutterstock.com · 1725353929

Sin embargo, la búsqueda de principios generales no debe ocultar que la finalidad última de la psicopatología es el sujeto individual por lo que los principios generales sólo serán útiles si se pueden aplicar a personas concretas.

Conceptos básicos relacionados con la Psicopatología



La psicopatología no se encuentra sola en su interés por la anormalidad psíquica, sino que comparte con otras disciplinas un interés básico en la comprensión y explicación de la conducta humana

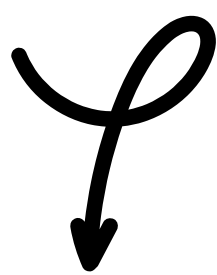

Las disciplinas que, por su objeto de estudio, son de especial interés en su relación con la psicopatología.



Psicopatología y psiquiatría



la psiquiatría se suele entender como una práctica médica clínica.

Desde este punto de vista, la psicopatología se encargaría de estudiar la descripción, evolución y etiología de los trastornos, mientras que la psiquiatría trataría de integrar y aplicar esos conocimientos en su práctica clínica, compartiendo estos aspectos de intervención con la psicología clínica.

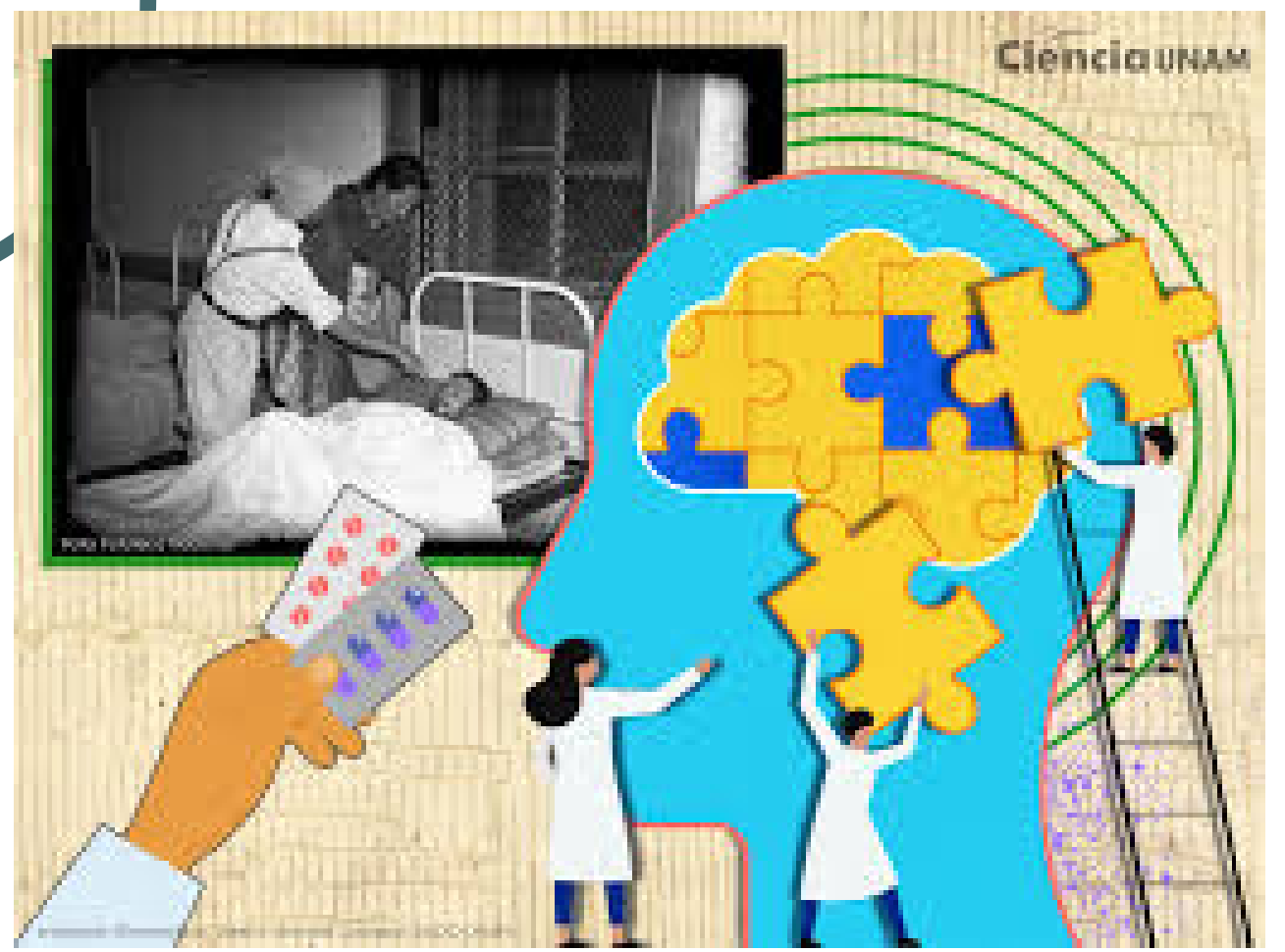

Psicopatología y psicología clínica

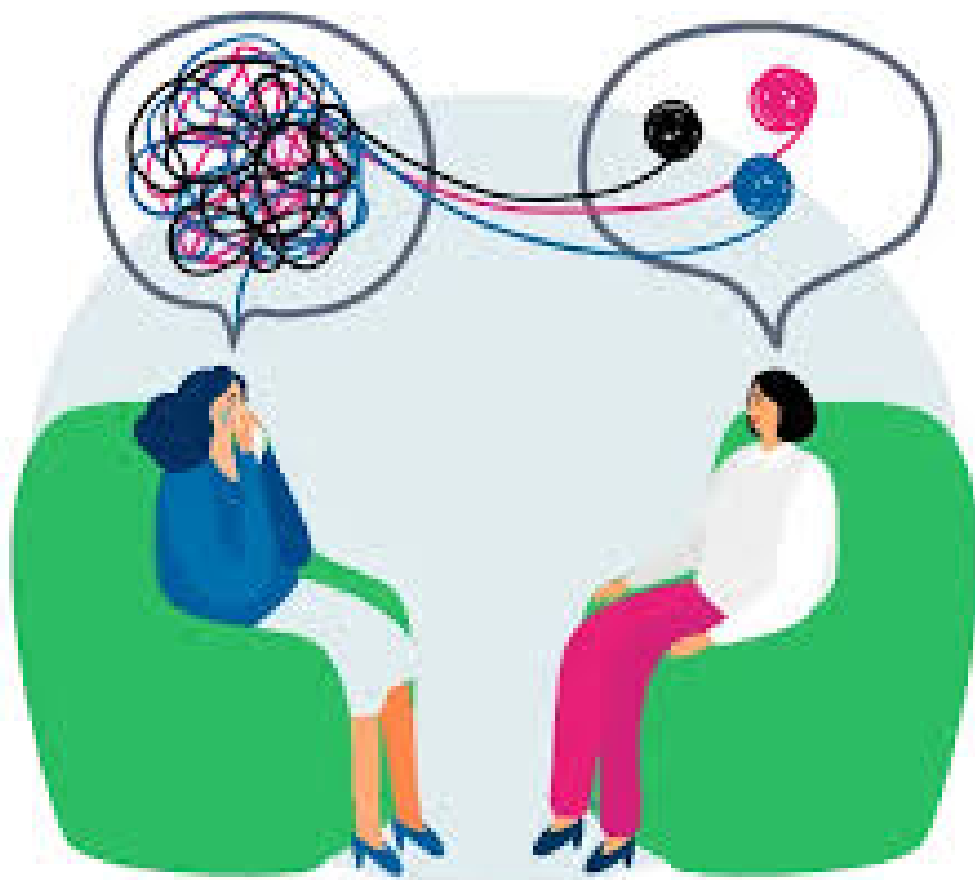

La psicología clínica se interesa por el diagnóstico, tratamiento y prevención de los trastornos mentales y del comportamiento.

Se ha considerado una disciplina aplicada que se ocuparía de los aspectos prácticos de la clínica diaria, mientras que la psicopatología está más ligada al empleo de métodos experimentales para describir y explicar la conducta anormal.

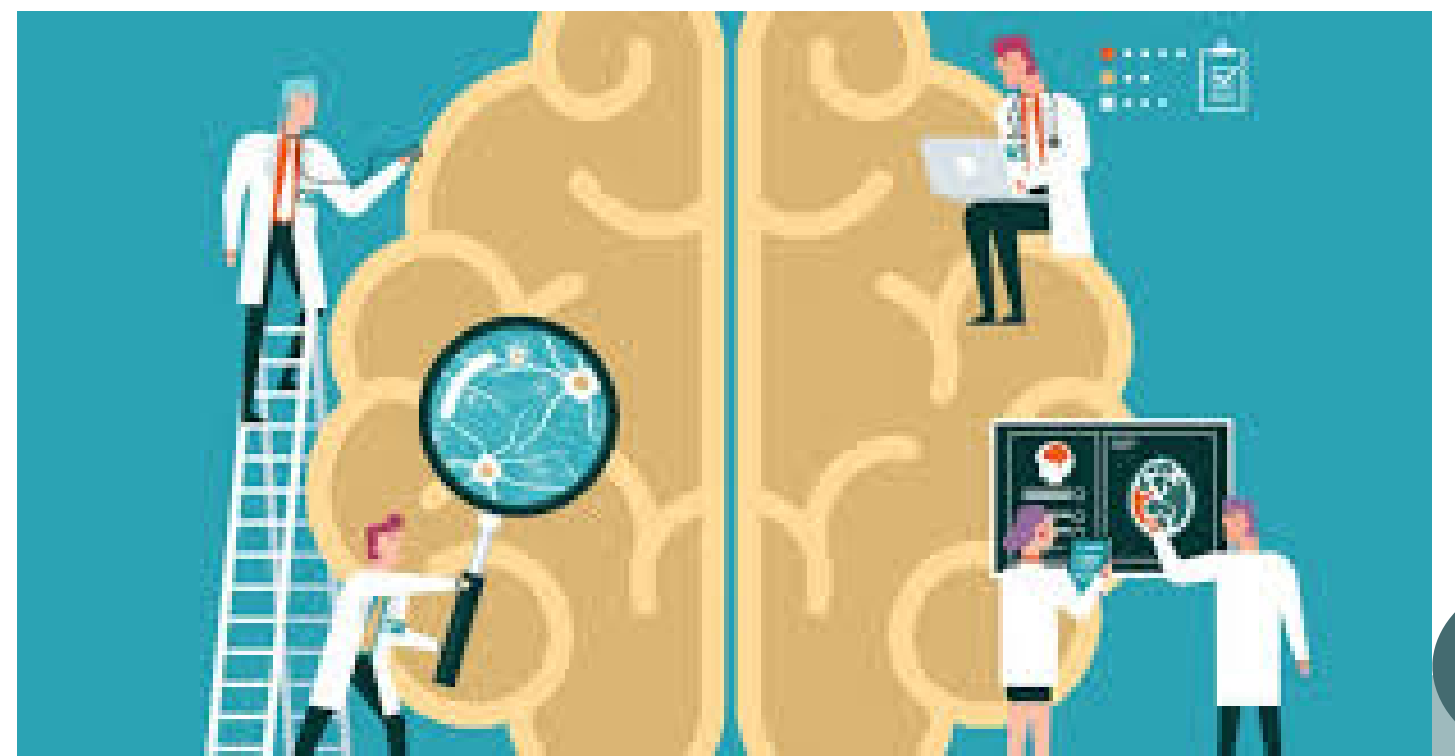

Psicopatología y psicología de la salud

La psicología de la salud asume como disciplina el estudio de la interacción entre variables psicosociales y enfermedad/salud.

Contribuye, desde la psicología, a la promoción y mantenimiento de la salud, a la prevención y tratamiento de la enfermedad y a la identificación de la etiología y los correlatos diagnósticos de la salud y de la enfermedad para mejorar el cuidado de la salud.

Comparte con la psicología clínica, antes referida, el aspecto de intervención y de prevención de la enfermedad



Psicopatología y psicología de la personalidad



Las dos disciplinas, psicopatología y psicología de la personalidad, en una primera aproximación, tienen como objeto de estudio procesos básicos del comportamiento del ser humano.

El estudio de la personalidad, por tanto, aportará un marco teórico a la explicación y comprensión de los trastornos de gran importancia



Clasificación y diagnóstico en Psicopatología

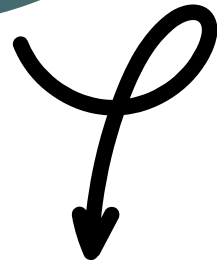

La clasificación es cualquier procedimiento que se utiliza para formar agrupaciones o categorías y para asignar entidades a dichas categorías en base a atributos o relaciones comunes.



La clasificación se apoya en que el mundo percibido está estructurado de una determinada manera. Los principios que subyacen a la determinación de una estructura de clasificación de un determinado campo varían en función del significado cultural del mismo y del nivel de experiencia del observador

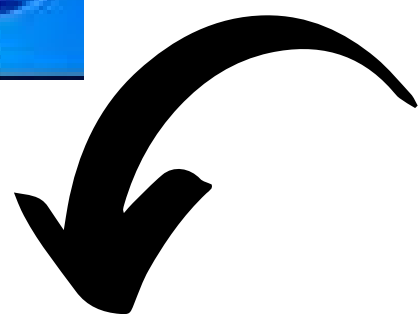

La clasificación psicopatológica

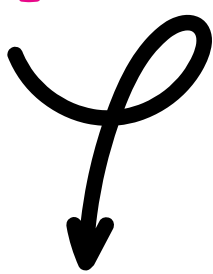

- Aportar una nomenclatura y terminología común para facilitar la comunicación y la fiabilidad.
- Servir de base acumulativa de documentación e información sobre cada categoría clínica.
- Suministrar información descriptiva de cada una de las entidades clínicas básicas.
- Permitir hacer predicciones desde una perspectiva longitudinal.
- Suministrar los conceptos básicos para hacer formulaciones teóricas.

- a organización de comportamiento o síntomas.
- La comunicación entre investigadores y clínicos.
- La determinación del tratamiento o procedimiento terapéutico para cada categoría.
- La determinación del estatus legal del paciente
- La determinación del reembolso económico a los profesionales por parte de los seguros o agencias externas.

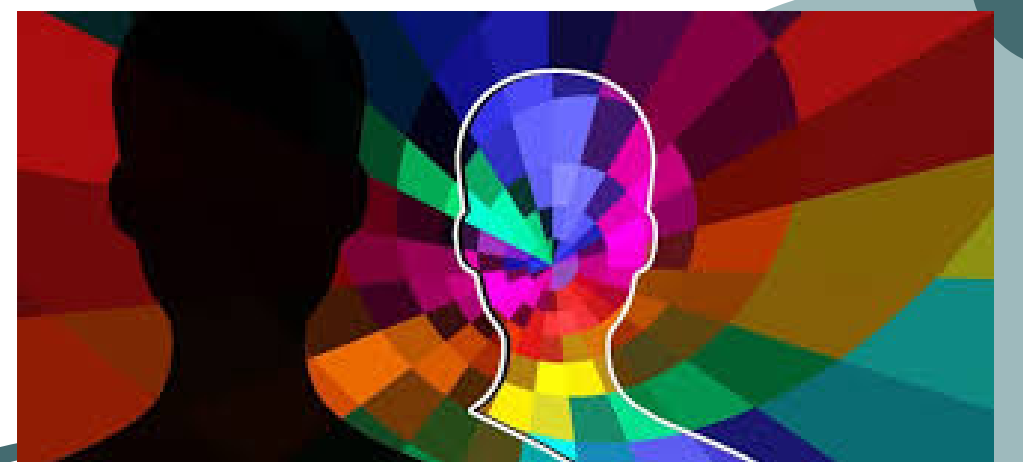

El término taxonomía hace referencia al estudio sistemático del proceso de clasificación; es decir, a la lógica, los principios y los métodos utilizados en la construcción de un sistema clasificatorio, así como a las reglas utilizadas para la identificación de las entidades.

Cuando las entidades a clasificar son enfermedades o trastornos, es decir, cuando se trata de construir una taxonomía de fenómenos patológicos, se habla de nosología



La clasificación de los fenómenos psicopatológicos no es más que un caso particular de un proceso más amplio de categorización natural, mediante el cual organizamos el ambiente externo y establecemos una visión coherente del mundo.



En cierto modo, toda categorización natural desempeña una función adaptativa, cuyo fin es el facilitar el funcionamiento cotidiano y la interacción de la persona con el mundo externo, limitando el número y la complejidad de los estímulos.

BIBLIOGRAFIA

ANTOLOGIA UDS

MATERIA: PSICOPATOLOGIA 1

TEMAS:

- **CONCEPTO DE PSICOPATOLOGIA**
- **CONCEPTOS BASICOS RELACIONADOS CON LA PSICOPATOLOGIA**
- **CLASIFICACION Y DIAGNOSTICO EN PSICOPATOLOGIA**