

USC

Mi Universidad

Nombre del Alumno: Manuel Alejandro Martinez Velasco

Nombre del tema: Psicopatología

Parcial: 1ro

Nombre de la Materia: Psicopatología

Nombre del profesor: LUIS ANGEL FLORES HERRERA

Nombre de la Licenciatura: Psicología General

Cuatrimestre: 6to

Concepto de Psicopatología

La psicopatología es una rama de la psicología y la psiquiatría que se dedica al estudio de los trastornos mentales, los comportamientos desadaptativos y las experiencias emocionales anormales.



Los profesionales de la salud mental utilizan diversas herramientas y técnicas para evaluar y diagnosticar trastornos mentales.

La psicopatología utiliza varios modelos teóricos para explicar los trastornos mentales.

La psicopatología no solo se centra en el diagnóstico, sino también en el tratamiento de los trastornos mentales. Los enfoques terapéuticos incluyen

Los trastornos mentales se clasifican en manuales diagnósticos como el DSM (Manual Diagnóstico y Estadístico de los Trastornos Mentales) y el CIE (Clasificación Internacional de Enfermedades).



CONCEPTOS BASICOS RELACIONADOS CON LA PSICOPATOLOGÍA

Trastorno Mental: Un trastorno mental es una condición que afecta el pensamiento, la emoción y el comportamiento de una persona, provocando angustia o deterioro significativo en su vida diaria. Ejemplos incluyen la depresión, la esquizofrenia y el trastorno bipolar.

Síntomas: Los síntomas son las manifestaciones subjetivas y objetivas de un trastorno mental. Pueden ser emocionales (tristeza, ansiedad), cognitivos (pensamientos desorganizados, creencias irracionales) o conductuales (comportamientos compulsivos, aislamiento social).

Etiología: La etiología se refiere al estudio de las causas y los factores que contribuyen al desarrollo de los trastornos mentales. Estos pueden incluir factores biológicos (genética, neuroquímica), psicológicos (trauma, estilos de pensamiento) y socioculturales (estrés social, normas culturales).

Diagnóstico: El diagnóstico es el proceso de identificación y clasificación de un trastorno mental basado en la evaluación de los síntomas y su comparación con criterios establecidos en manuales diagnósticos como el DSM (Manual Diagnóstico y Estadístico de los Trastornos Mentales) o el CIE (Clasificación Internacional de Enfermedades).

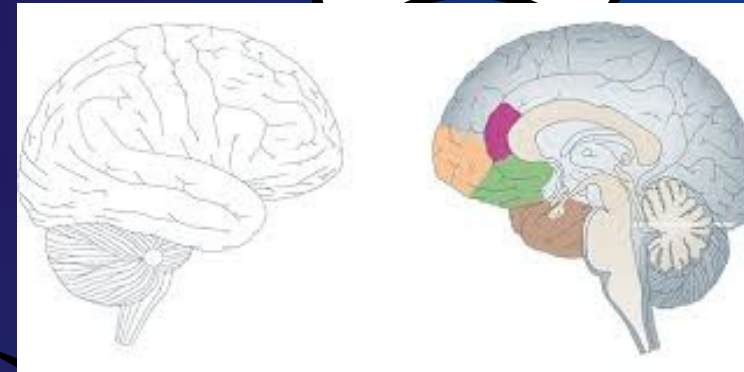

Comorbilidad: La comorbilidad se refiere a la presencia de dos o más trastornos mentales en la misma persona al mismo tiempo. Por ejemplo, una persona podría tener tanto depresión como trastorno de ansiedad.



Tratamiento: El tratamiento en psicopatología abarca diversas intervenciones diseñadas para aliviar los síntomas, mejorar el funcionamiento y promover la recuperación. Los tratamientos pueden incluir terapia psicológica, medicamentos, intervenciones psicosociales y estrategias de autocuidado.

CLASIFICACIÓN Y DIAGNÓSTICO EN PSICOPATOLOGÍA

Importancia del Diagnóstico y la Clasificación

- **Precisión en el Tratamiento**
- **Comunicación Eficaz**
- **Investigación y Estadísticas**
- **Validación y Comprensión**



Clasificación de Trastornos Mentales DSM-5:

- **Desarrollado por la Asociación Americana de Psiquiatría (APA).**
- **Utilizado principalmente en Estados Unidos.**
- **Categoriza los trastornos mentales en diversas secciones como trastornos del estado de ánimo, ansiedad, y del neurodesarrollo.**

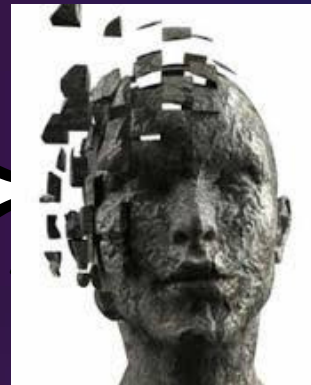

Diagnóstico de Trastornos Mentales

1. **Evaluación Clínica**
2. **Criterios Diagnósticos**
3. **Diagnóstico Diferencial**
4. **Comorbilidad**
5. **Factores Contextuales**
6. **Pruebas Médicas y Neurológicas**



CIE-11:

- **Desarrollado por la Organización Mundial de la Salud (OMS).**
- **Utilizado globalmente.**
- **Clasifica los trastornos mentales junto con otras enfermedades médicas.**

Referencias



ENCICLOPEDIA
Significados
Significados, conceptos y definiciones

Significado de Psicopatología
Qué es Psicopatología. Concepto y Significado de Psicopatología: La psicopatología es un área de la salud dedicada a estudiar los trastornos o síntomas...

Enciclopedia Significados / May 14, 2019

http://portal.uned.es/EadmonGuiasWeb/htdocs/abrir_fichero/abrir_fichero.jsp?idGuia=24830#:~:text=La%20Psicopatolog%C3%ADa%20se%20centra%20en,como%20en%20ni%C3%B1os%20y%20adolescentes.



Psicopatología

Los términos psicopatología y sicopatología (psyché (psyjé), alma o razón; páthos (pazos), enfermedad; y logía o lógos, discernimiento o discurso racional)...

Wikipedia